

**Van:** [redacted] | Buro SRO <[redacted]@buro-sro.nl>

**Verzonden:** 25-09-2023 16:10

**Aan:** [redacted]@vrparchitecten.nl,

[redacted] <[redacted]>

[redacted]@hetnet.nl,

[redacted] <[redacted]@landvanaltena.nl>

**CC:** [redacted] <[redacted]@gemeentealtena.nl>

**Onderwerp:** Tekeningen Nieuwendijk

---

Heren,

Bijgevoegd de tekeningen van vanochtend.

Groet,

[redacted]

Buro SRO

*[actueel: een panorama voor 2.000 woningen in Beuningen](#)*

[redacted] de Landasstraat 50 6814 DG ARNHEM

[redacted]

( 026 - 35 23 125

\* [redacted]@buro-sro.nl

[redacted] [www.buro-sro.nl](http://www.buro-sro.nl)







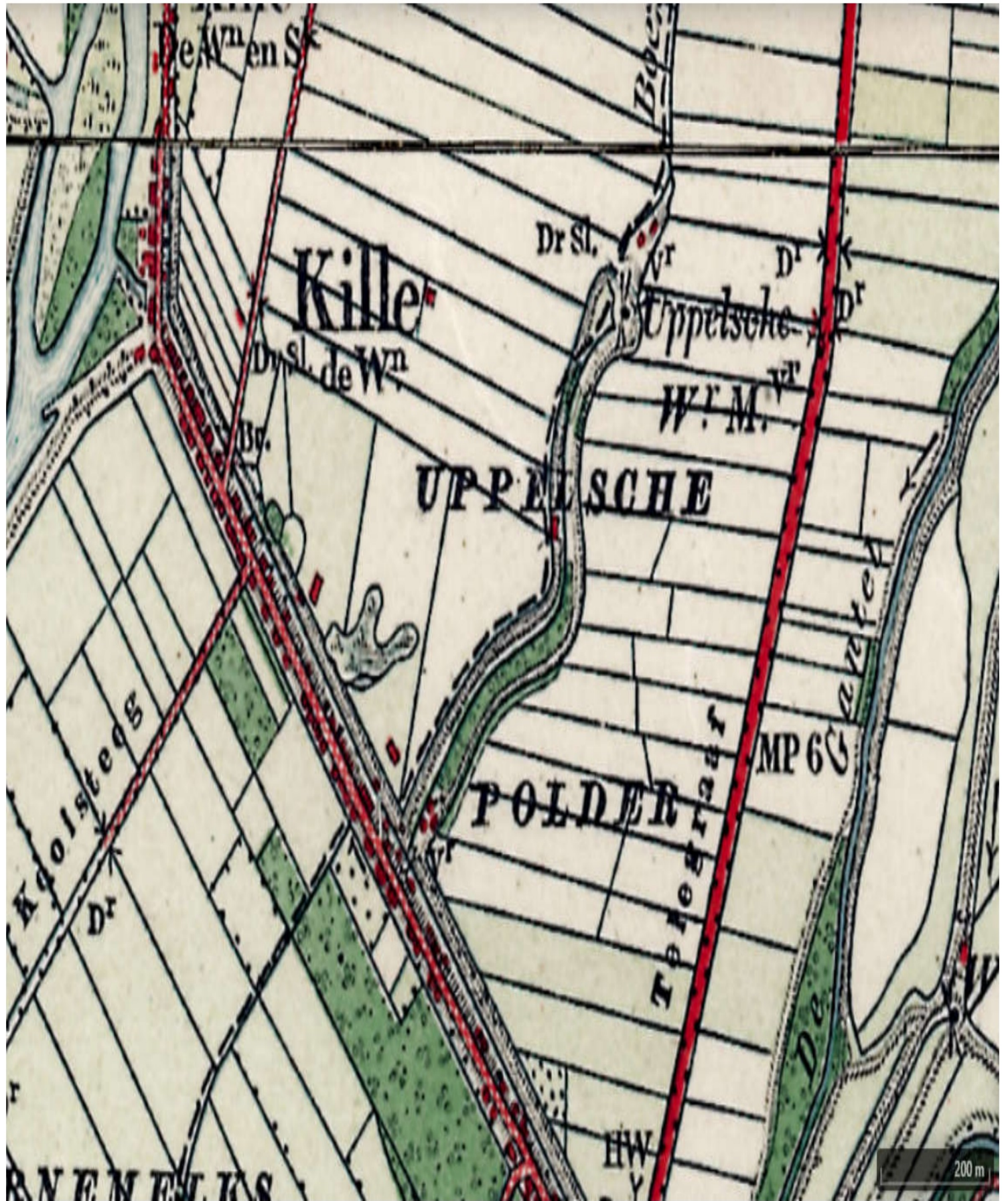







Circa 10 grondgebonden  
(mix rij-2/1 kap)

Circa 10 grondgebonden  
(mix rij-2/1 kap)

Bijzondere woongebouwen in het groen  
(appartementen, rug aan rug)  
Circa 75 woningen





Parkeren:  
Eigen terrein, parkeercoffers, langs de weg

Bijzondere woongebouw:  
(half)verdiept



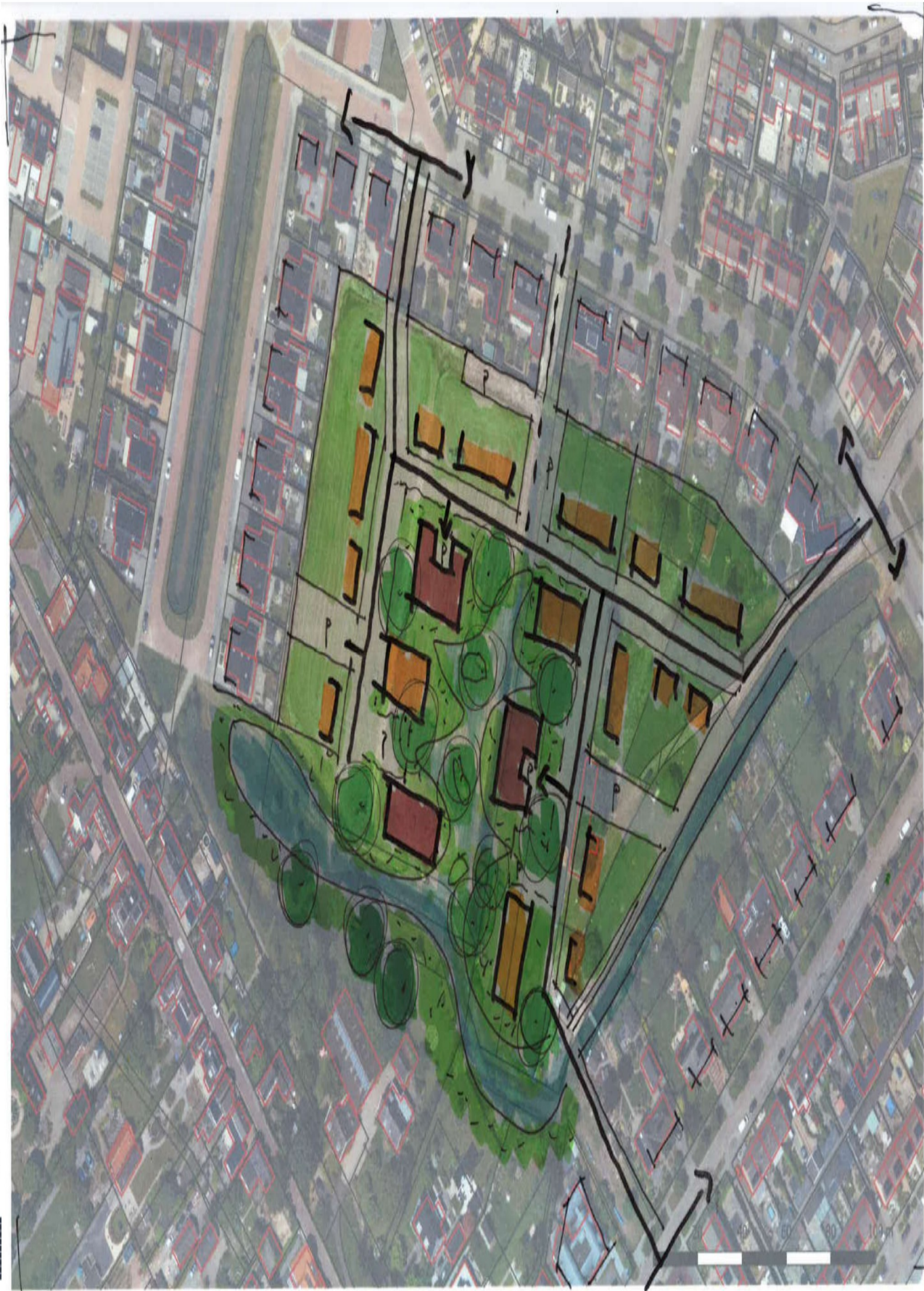

Totaalbeeld  
(circa 18 wo. +)



## Toelichting grondslagen

In dit document kunt u secties vinden die onleesbaar zijn gemaakt. Deze informatie is achterwege gelaten op basis van de Wet open overheid (Woo). De letter die hierbij is vermeld correspondeert met de bijbehorende grondslag in onderstaand overzicht.

### **J** Art. 5.1 lid 2 sub e

Het belang van de openbaarmaking van deze informatie weegt niet op tegen het belang van de eerbiediging van de persoonlijke levenssfeer van betrokkenen