

**Van:** [redacted] <[redacted]@gemeentealtena.nl>  
**Verzonden:** 04-07-2024 11:25  
**Aan:** [redacted] <[redacted]@vanarnhem-bouwgroep.nl>  
**Onderwerp:** RE: 36 app sleeuwijk

---

Beste [redacted]

Hierbij de reacties op de onderstaande vragen

Naziën of de HWA van het balkon op het vuile of schone riool aangesloten moet worden?  
op vuilwaterriool. Wel opletten dat er een stankslot in komt

Naziën waar de HWA van het schone riool op aangesloten moeten worden, WADI/ infiltratiekrat?  
hemelwater met één aansluiting (diameter doorrekenen) vanaf het gebouw op oppervlakte water lozen, deze o.a. voorzien van een uitstroombak.  
Weet jij of de parkeerplaatsen openbaar worden?

Kun je een tekening aanleveren waar de uitlegger ligt van het vuilwaterriool in het openbare gebied?  
Er liggen hier nog geen uitleggers om op aan te sluiten. Omdat het hier niet om een enkele woning gaat zal er een ringleiding om het gebouw gelegd moeten worden van minimaal rond 250mm die met één aansluiting naar het hoofdriool komt. Om deze aan te sluiten zal er een tussenput in het hoofdriool gezet moeten worden. Zie in de bijlage voor de ligging van het vuil(rood)- en hemelwater(blauw) riool.

Komen de ondergrondse containers in openbaar gebied? N.t.b. in overleg met de gemeente.

Voor de vraag over de ondergrondse container verwijs ik je terug naar [redacted] [redacted]  
Ik heb geen inzage in de grondverkoop en de eventuele bijbehorende afspraken over inrichting van het perceel/openbare ruimte  
We toetsen een plan zoals het wordt aangeboden en hebben hiervoor kaders.  
De ondergrondse containers worden geledigd door de afvaldienst in opdracht van de gemeente.  
Op die grond is het logisch als de ondergrondse containers worden geplaatst op een locatie waar het toegankelijk is.

Hopelijk bent u hiermee voldoende geïnformeerd en succes met de verder voorbereiding.

Met vriendelijke groet,

[redacted]  
**Gemeente Altena**

Integrale vergunningverlener | Team Publiek

Sportlaan 170 | 4286 ET Almkerk  
Postbus 5 | 4286 ZG Almkerk

T: [redacted]  
M: [redacted]

[www.gemeenteAltena.nl](http://www.gemeenteAltena.nl)

Aanwezig: Ma, Di, Do, Vr



---

**Van:** [redacted] <[redacted]@vanarnhem-bouwgroep.nl>  
**Verzonden:** dinsdag 2 juli 2024 09:56  
**Aan:** [redacted] <[redacted]@gemeentealtena.nl>  
**Onderwerp:** 36 app sleeuwijk

Dag [redacted],

Graag antwoord op onderstaand evragen aangezien we voor 12 juli vergunning willen aanvragen

- Komen de ondergrondse containers in openbaar gebied? N.t.b. in overleg met de gemeente.
- Nazien of de HWA van het balkon op het vuile of schone riool aangesloten moet worden?
- Nazien waar de HWA van het schone riool op aangesloten moeten worden, WADI/ infiltratiekrat?
- Kun je een tekening aanleveren waar de uitlegger ligt van het vuilwaterriool in het openbare gebied?

Verneem graag

Met vriendelijke groet,

[Redacted signature]

**VABO ontwikkeling bv**  
Anthonie van Diemenstraat 36  
4104 AE Culemborg

( [Redacted phone number] )

\* [Redacted email] @vanarnhem-bouwgroep.nl

[www.vanarnhem-bouwgroep.nl](http://www.vanarnhem-bouwgroep.nl)

Onderdeel van **Van Arnhem** bouwgroep



**VAN ARNHEM  
BOUWGROEP**

**100 JAAR  
1923-2023**

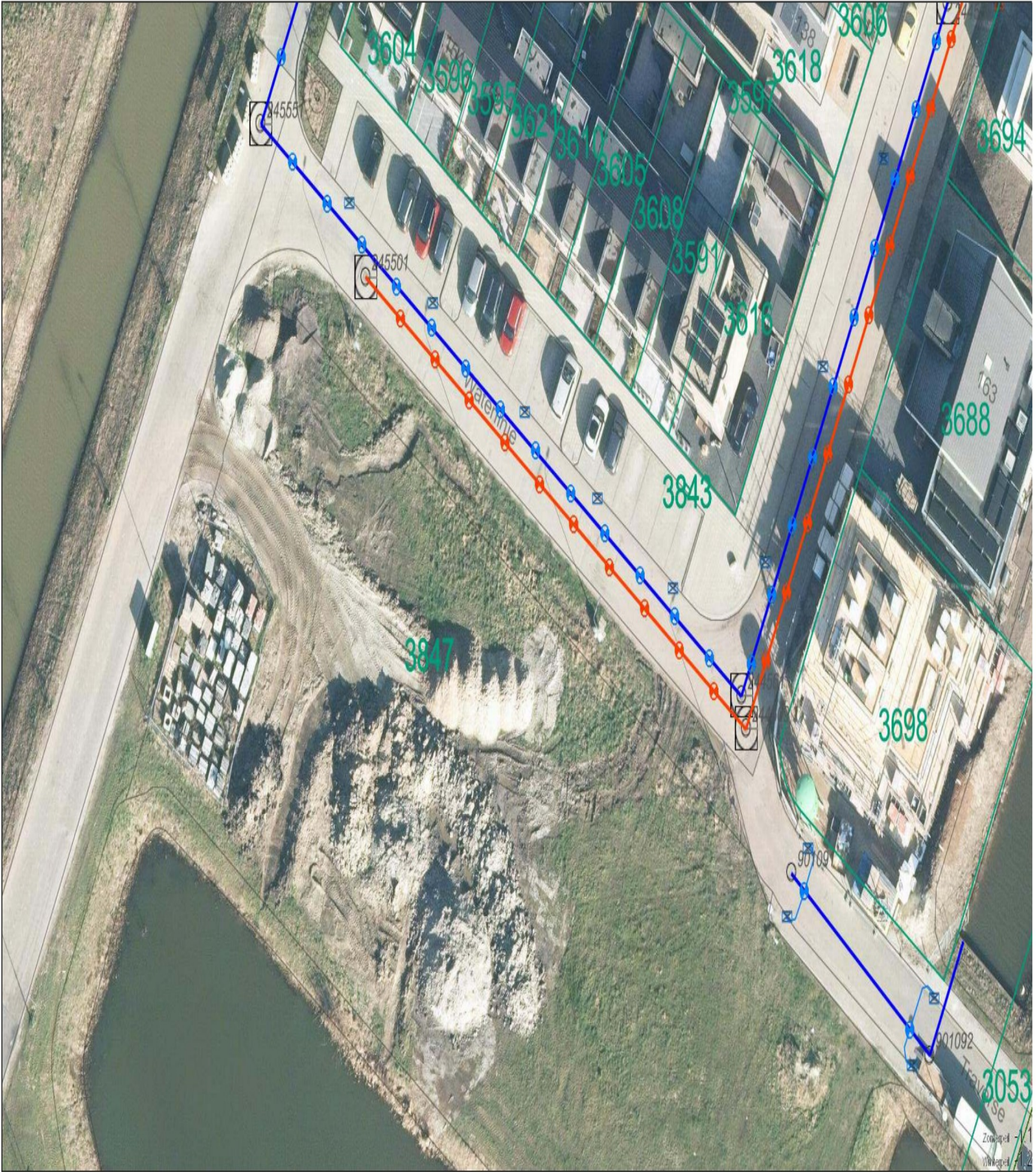

Aan de op deze afdruk vermelde gegevens kunnen geen rechten worden ontleend.

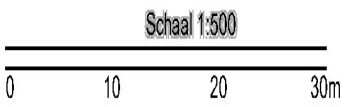

04 Juli 2024

## Toelichting grondslagen

In dit document kunt u secties vinden die onleesbaar zijn gemaakt. Deze informatie is achterwege gelaten op basis van de Wet open overheid (Woo). De letter die hierbij is vermeld correspondeert met de bijbehorende grondslag in onderstaand overzicht.

### **J** Art. 5.1 lid 2 sub e

Het belang van de openbaarmaking van deze informatie weegt niet op tegen het belang van de eerbiediging van de persoonlijke levenssfeer van betrokkenen