



Sigma Geo- & Milieutechniek B.V.
Phileas Foggstraat 153
7825 AW Emmen
Tel. (0591) 65 91 28
www.sigma-gm.nl
email info@sigma-gm.nl

Onderwerp: **verkennend milieukundig bodemonderzoek volgens
NEN-5740 Wielstraat 11 te Rijswijk**

Projectnummer: **25-M11662**

Opdrachtgever: **BJZ.nu**

Datum: **2-5-2025**

onderwerp	verkennend milieukundig bodemonderzoek volgens NEN 5740 Wielstraat 11 te Rijswijk
datum	2-5-2025
projectnummer	25-M11662
in opdracht van	BJZ.nu Dokter van Wiechenweg 2 8025 BZ Zwolle
uitgevoerd door	Sigma Geo- & Milieutechniek B.V. Phileas Foggstraat 153 7825 AW Emmen tel: (0591) 659128

Sigma Geo- & Milieutechniek B.V. is gecertificeerd volgens de norm NEN-EN-ISO 9001:2015, het uitvoeren van milieukundige bodemonderzoeken en geotechnische onderzoeken



Sigma Geo- & Milieutechniek B.V. is gecertificeerd volgens "Beoordelingsrichtlijn voor het procescertificaat Monsterneming Bouwstoffenbesluit SIKB 1000 protocol 1001: Monsterneming grond voor partijkeuringen"



Sigma Geo- & Milieutechniek B.V. is gecertificeerd volgens "Beoordelingsrichtlijn voor het procescertificaat Veldwerk bij milieuhygiënisch bodemonderzoek SIKB 2000, protocollen 2001, 2002 en 2018"

(het onderhavige onderzoek heeft uitsluitend betrekking op de beoordelingsrichtlijn BRL SIKB 2000, protocol 2001 en 2002)

Niets uit deze uitgave mag worden vermenigvuldigd en/of openbaar worden gemaakt door middels van druk, fotokopie, microfilm of anderszins zonder voorafgaande, schriftelijke toestemming van de opdrachtgever of Sigma Geo- & Milieutechniek B.V.

Inhoudsopgave

1	INLEIDING	3
1.1	Algemeen.....	3
1.2	Aanleiding van het bodemonderzoek	3
1.3	Doel van het onderzoek.....	3
1.4	Referentiekader van het onderzoek	4
1.5	Opbouw van het rapport	4
2	VOORONDERZOEK	5
2.1	Hypothese en onderzoeksstrategie	13
3	VELDONDERZOEK	15
3.1	Uitvoering van het veldonderzoek	15
3.2	Resultaten van het veldonderzoek	15
4	CHEMISCH-ANALYTISCH ONDERZOEK	17
4.1	Onderzoeksprogramma chemisch-analytisch onderzoek	17
4.2	Toetsingscriteria	18
4.3	Analyseresultaten en interpretatie	19
5	CONCLUSIES EN AANBEVELINGEN	21
6	LITERTUURLIJST	24
7	COLOFON.....	25

Bijlagen

1. Topografisch overzicht
- 1A. Historisch topografisch overzicht
2. Onderzoekslocatie met boorplan (1:500)
3. Boorprofielen onderzoekslocatie
4. Analysecertificaten
5. Toetsing analyseresultaten
6. Onafhankelijkheidsverklaring

1 INLEIDING

1.1 Algemeen

In opdracht van BJZ.nu is in maart-april 2025 door Sigma Geo- & Milieutechniek B.V. een verkennend milieukundig bodemonderzoek volgens NEN-5740 uitgevoerd op een gedeelte van het onbebouwde deel van de locatie gelegen aan de Wielstraat 11 te Rijswijk (gemeente Altena). De plaats en situering van de onderzoekslocatie is weergegeven in bijlage 1 en 2.

In dit onderzoek worden allereerst de locatiegegevens, de historische gegevens ofwel het bodemgebruik in het verleden evenals de resultaten van eventuele voorgaande bodemonderzoeken besproken. Vervolgens wordt de bodemopbouw, geologie en geohydrologie besproken. Op basis van de resultaten van het vooronderzoek is een onderzoekshypothese opgesteld. Het verdere onderzoek is op basis van deze hypothese uitgevoerd.

De onderzoeksresultaten worden geïnterpreteerd. Aan de hand van de interpretatie van de onderzoeksresultaten wordt een eindconclusie geformuleerd.

kwaliteitsborging:

Sigma Geo- & Milieutechniek is gecertificeerd volgens de norm NEN-EN-ISO 9001:2015.

Het verkennend milieukundig bodemonderzoek is uitgevoerd volgens de richtlijnen uit het besluit uitvoeringskwaliteit Bodembeheer (KWALIBO). Zo is de gehanteerde onderzoeksstrategie opgesteld volgens de normen NEN-5725 en NEN-5740 en zijn de veld- en laboratoriumwerkzaamheden uitgevoerd volgens geldende beoordelingsrichtlijnen en accreditatieschema's.

De veldwerkzaamheden van Sigma Geo- & Milieutechniek zijn verricht onder het procescertificaat BRL SIKB 2000 (Veldwerk bij milieuhygiënisch bodemonderzoek) waarvoor Sigma Geo- & Milieutechniek is gecertificeerd en erkend door het ministerie van I&W. In het kader van het onderhavige onderzoek zijn de protocollen 2001 (plaatsen van handboringen en peilbuizen t.b.v. het nemen van grond- en grondwatermonsters) en 2002 (het nemen van grondwatermonsters) van toepassing.

Sigma Geo- & Milieutechniek verklaart bij deze volledig onafhankelijk te zijn in de uitvoering van het onderzoek en op geen enkele wijze gerelateerd te zijn aan de eigenaar van het te onderzoeken terrein.

1.2 Aanleiding van het bodemonderzoek

Aanleiding tot de uitvoering van dit verkennend milieukundig bodemonderzoek vormt de geplande nieuwbouw van zes woningen op de onderzoekslocatie.

1.3 Doel van het onderzoek

Het verkennend bodemonderzoek volgens NEN-5740 heeft tot doel inzicht te verkrijgen in de milieuhygiënische kwaliteit van de bodem en vast te stellen of er sprake is van bodemverontreiniging. Het doel van het verkennend bodemonderzoek is verder om vast te stellen of de bodemkwaliteit voldoet aan de toelaatbare kwaliteit voor het beoogde bodemgebruik.

Aan de hand van dit onderzoek wordt inzicht verkregen in hoeverre het bodemgebruik van de locatie heeft geleid tot verontreiniging.

Op basis van de onderzoeksresultaten kan een milieuhygiënische beoordeling worden gegeven ten aanzien van de beoogde c.q. de toekomstige gebruiksmogelijkheden van de locatie. Indien uit de onderzoeksresultaten blijkt dat er sprake is van bodemverontreiniging zal worden beoordeeld of vervolgonderzoek noodzakelijk geacht wordt.

1.4 Referentiekader van het onderzoek

Het vooronderzoek is uitgevoerd volgens gebruikelijke inzichten en methoden volgens de NEN-5725 (versie 2023); 'Bodem – Landbodem – Strategie voor het uitvoeren van milieuhygiënisch vooronderzoek.

Het verkennend bodemonderzoek is uitgevoerd volgens gebruikelijke inzichten en methoden volgens de NEN 5740+C1 (versie 2024); strategie voor het uitvoeren van verkennend bodemonderzoek – onderzoek naar de milieuhygiënische kwaliteit van bodem en grond'.

1.5 Opbouw van het rapport

In het voorliggende rapport komen de volgende aspecten aan de orde:

- vooronderzoek, (hoofdstuk 2)
- veldonderzoek, (hoofdstuk 3)
- chemisch-analytisch onderzoek, (hoofdstuk 4)
- conclusies en aanbevelingen, (hoofdstuk 5).

2 VOORONDERZOEK

Het vooronderzoek wordt voorafgaand aan het feitelijke onderzoek (veld- en chemisch-analytisch onderzoek) uitgevoerd. Het vooronderzoek omvat het verzamelen van informatie over het vroegere en huidige gebruik van de onderzoekslocatie en de omgeving, onder meer gericht op het vinden van mogelijke bronnen van bodembelasting.

De uitwerking van het vooronderzoek is uitgevoerd op de onderzoeksnorm NEN 5725, strategie voor het uitvoeren van milieuhygiënisch vooronderzoek.

In de NEN-5725 (2023) zijn negen aanleidingen tot vooronderzoek naar landbodems geformuleerd. Voor elke afzonderlijke aanleiding tot vooronderzoek dienen verschillende onderzoeksvragen te worden beantwoord. De verplicht te onderzoeken aspecten zijn per aanleiding omschreven in tabel 1.

tabel 1: onderzoeksaspecten milieuhygiënisch vooronderzoek

Onderzoeksaspecten		Aanleiding tot vooronderzoek									
		A	B	C	D1	D2	E	F	G	H	
1. Locatiegegevens	Eigendomssituatie	O	O								
	Hoogteligging						✓				
2. Bodemopbouw en geohydrologie	Bodemopbouw	✓	✓		✓		✓	✓		✓	
	Antropogene lagen in de bodem of bijzondere bestanddelen in de grond	✓	✓	✓	✓	O	✓	✓	✓	✓	
	Geohydrologie	✓	✓						O _a	O _a	
3. Verwachting t.a.v. de bodemkwaliteit	Geval van ernstige bodemverontreiniging?	✓		✓	✓	✓ _b	✓	✓	✓	✓	
	bodemkwaliteit o.b.v. bodemkwaliteitskaart	✓	0	✓	✓	✓ _b	✓	✓	✓	✓	
	bodemkwaliteit o.b.v. uitgevoerde bodemonderzoeken	✓	✓	✓	✓	O _b	✓		✓	✓	
4. Gebruik en beïnvloeding van de locatie, verdachte activiteiten, activiteiten, ongewoon voorval		✓	0	✓	✓	✓	✓		✓	✓	
	Voormalig										
	Huidig	✓	O _c		✓		✓	✓			
	Toekomstig	O	O _d				O				
	Asbestverdacht?	✓		✓	✓	✓	✓	✓	✓	✓	
✓ Verplicht onderzoeksaspect. Indien dit onderzoeksaspect gelet op de achtergrond van het onderzoek niet van toepassing is, behoort dit in het rapport te worden vermeld en gemotiveerd 0 Optioneel a) ingeval de grondwaterstand zich dieper dan 25 cm onder het ontgravingsvlak bevindt, kan geohydrologie buiten beschouwing blijven b) het betreft hierbij de herkomstlocatie van de te beoordelen partij c) bij eindonderzoek bodem verplicht, bij nulonderzoek bodem optioneel d) bij nulonderzoek bodem verplicht, bij eindonderzoek bodem optioneel											

afbakening onderzoekslocatie

Het onderhavige onderzoek, het geografisch besluitvormingsgebied, betreft het onderzochte onderzoekslocatie, zoals weergegeven in bijlage 2.

aanleiding vooronderzoek

Aanleiding tot de uitvoering van dit verkennd milieukundig bodemonderzoek vormt de geplande nieuwbouw van zes woningen op de onderzoekslocatie.

Het vooronderzoek is uitgevoerd op basis van aanleiding A, conform paragraaf 6.3.2 “uitvoeren van een bodemonderzoek, saneren van een milieubelastende activiteit en/of realiseren van een gebouw op een bodemgevoelige locatie” uit de NEN-5725 (2023).

geraadpleegde bronnen in het kader van het vooronderzoek

Voor het vooronderzoek zijn de volgende bronnen geraadpleegd:

- informatie verstrekt door de opdrachtgever/eigenaar;
- informatie van de gemeente Altena (email d.d. 14-03-2025);
- Bodemloket.nl;
- Topotijdreis.nl;
- Kadaster/BAG Viewer;
- grondwaterkaart van Nederland;
- AHN.nl;
- Dinoloket.nl;
- handelsbestand van de Kamer van Koophandel;
- terreininspectie voorafgaand aan de veldwerkzaamheden.

Het uitgevoerde vooronderzoek heeft betrekking tot de onderhavige onderzoekslocatie alsmede de aangrenzende percelen binnen een straal van 25 meter.

De onderzoeksvragen voor het opstellen van de onderzoekshypothese en de gekozen onderzoeksstrategie zijn, voor zover relevant, in de onderstaande paragrafen nader uitgewerkt.

locatiegegevens

In tabel 2 is een overzicht van de basisinformatie/locatiegegevens weergegeven.

tabel 2: overzicht basisinformatie

Adres	Wielstraat 11
Plaats	Rijswijk
Gemeente	Altena
Topografisch overzicht	Zie bijlage 1
Coördinaten	X = 129.534 Y= 423.784 (middenpunt)
Kadastrale aanduiding	Percelen Woudrichem, sectie H, perceelnummer 4520
Eigendomssituatie	Niet nagegaan.
Oppervlakte onderzoekslocatie (onbebouwde deel van de locatie)	Ca. 1.175 m ²
Algemene omschrijving	De onderzoekslocatie betreft een locatie gelegen aan de Wielstraat 11 te Rijswijk. Op de onderzoekslocatie bevindt zich ten zuidwesten van de woning aan de Wielstraat 11. De onderzoekslocatie is onbebouwd, grotendeels onverhard en als moestuin in gebruik. Door het onderzoeksgebied loopt een met tegels verhard pad. De opdrachtgever is voornemens om op de onderzoekslocatie een zes-tal woningen te realiseren.

	<p>Hieronder wordt in figuur 1 de onderzoekslocatie weergegeven en rood omlijnd.</p>  <p><i>figuur 1: onderzoekslocatie (rood omlijnd)</i></p> <p>Het onderhavige onderzoek heeft betrekking op het terreindeel zoals opgenomen in bijlage 2.</p>
Bebouwing en bouwjaar (Kadaster BAG)	De onderzoekslocatie is onbebouwd.
Terreinverharding	De onderzoekslocatie is grotendeels onverhard (tuin) aan de noordzijde loopt een pad van stoeptegels.
Ondergrondse infrastructuur	Geen informatie, bij grondwerk dient een KLIC-melding gedaan te worden.
Geplande herinrichting	De nieuwbouw van zes woningen op de onderzoekslocatie.
bijzonderheden: -	

bodemgebruik op basis van topografische kaarten

In de onderstaande tabel 3 is de beschikbare informatie weergegeven over het historisch gebruik van de onderzoekslocatie en de directe omgeving.

tabel 3: beschrijving bodemgebruik

Omschrijving	Gebruik	Potentieel bodembedreigende activiteiten en situaties
Onderzoekslocatie		
Historisch (op basis van topografische kaarten, Topotijdreis)	Op basis van de topografische kaarten was het perceel tot 1935 onderdeel van plas. Vanaf 1937 is het deel betreffende het perceel gedempt. Voor zover te beoordelen is het plangebied niet eerder bebouwd.	■ potentiële demping van de plas
Directe omgeving (<25 m)		
Historisch (op basis van topografische kaarten, Topotijdreis)	Vanaf ca. 1971 is er rondom de onderzoekslocatie enige bebouwing te herkennen. Deze bebouwing is in de loop der jaren verder uitgebreid / gewijzigd.	geen
Huidig	In de directe omgeving van de onderzoekslocatie bevinden zich enkele woningen en agrarische percelen. Aan de noordzijde grenst de locatie aan aangelegene moestuinen. Aan de oostzijde grenst de locatie op aan de bijbehorende woning (Wielstraat 11). Aan de zuidzijde grenst de locatie aan een naastgelegen woning (De klompenmaker 24) Aan de westzijde grenst de locatie aan agrarisch perceel.	het is op voorhand onbekend of activiteiten in de directe omgeving negatieve invloed hebben (gehad) op de bodemkwaliteit t.p.v. de onderhavige onderzoekslocatie

bedrijfsmatige activiteiten, bodembedreigende activiteiten en calamiteiten

In tabel 4 staat een overzicht weergegeven van de potentieel bodembedreigende activiteiten en calamiteiten op basis van de beschikbare informatie.

tabel 4: overzicht potentieel bodembedreigende activiteiten en calamiteiten

Gebruik	<p>Op basis van de topografische kaarten was het plangebied in het verleden lange tijd onderdeel van een plas (die zich nu nog ten noordwesten van de locatie bevindt). Het plangebied is tussen 1935 en 1937 gedempt. Voor zover bekend is het plangebied niet eerder bebouwd geweest en was het in gebruik als moestuin.</p> <p>Er is geen andere informatie omtrent evt. (voormalige) (bedrijfs)matige activiteiten, (voormalige) potentieel verdachte deellocaties (bronnen), (voormalige) bodembedreigende activiteiten of evt. (voormalige) potentieel bodembedreigende calamiteiten t.p.v. de onderzoekslocatie (t.p.v. het onderzoeksgebied). Op basis van de resultaten van het vooronderzoek zijn binnen het onderzoeksgebied geen andere concrete aanwijzingen van bodembedreigende milieubelastende activiteiten die geleid zouden kunnen hebben tot bodemverontreiniging.</p>
Bouwvergunning	De onderzoekslocatie is onbebouwd.
Milieuvergunning	Niet bekend.
Handelsregister	De onderzoekslocatie niet in het handelsregister van de Kamer van Koophandel vermeld
Aanwezigheid brandstoftanks	<p>Er is geen informatie bekend over de eventuele aanwezigheid van zowel boven- als ondergrondse brandstoftanks. Er bestaat altijd de mogelijkheid dat boven- en/of ondergrondse brandstoftanks in het verleden geplaatst zijn zonder melding/ De aanwezigheid van dergelijke tanks blijkt niet uit de verkregen informatie.</p>
Aanwezigheid asbest	<p>De onderzoekslocatie is onbebouwd. Er is geen informatie bekend omtrent de aanwezigheid van asbest in de bestaande bebouwing (niet onderzocht). Er is geen informatie bekend omtrent de evt. aanwezigheid van asbest in de bodem t.p.v. het plangebied. In algemene zin wordt gesteld dat puinlagen en/of grondlagen waarin bijmenging van puin en/of ander sloopafval voorkomt worden verdacht voor aanwezigheid van asbest. Er bestaat altijd de mogelijkheid dat asbest (afval/puin) ed. is begraven. Op voorhand is hiervan geen informatie bekend.</p>

vervolg tabel 4: overzicht potentieel bodembedreigende activiteiten en calamiteiten

<p>Ophogingen/dempingen/stortingen</p>	<p>Op basis van topografische kaarten tot 1935 blijkt de onderzoekslocatie onderdeel te zijn van een plas. Hieronder in figuur 2 is een afbeelding weergegeven waarin de onderzoekslocatie t.o.v. de plas in weergegeven. Het is niet bekend waarmee destijds gedempt is.</p>  <p><i>figuur 2: weergave van de onderzoekslocatie t.o.v. de in 1937 gedempte plas.</i></p> <p>Op basis van topografische kaarten uit 1942 lijken er een tweetal sloten door de onderzoekslocatie te lopen. Deze lijken rond ca. 1970 gedempt te zijn. Het is niet bekend waarmee destijds gedempt is.</p> <p>Hieronder in figuur 3 zijn de gedempte sloten weergegeven.</p>  <p><i>figuur 3: weergave van de gedempte sloten op de onderzoekslocatie.</i></p> <p>Er is geen verdere informatie omtrent evt. met bodemvreemd materiaal gedempte watergangen/ sloten t.p.v. de onderzoekslocatie (binnen het onderzochte terreindeel). Er is geen informatie omtrent evt. opgebrachte gebiedsvreemde grond (ophogingen), verhardingsmateriaal, puinmateriaal en/of afval op de onderzoekslocatie.</p>
---	--

vervolg tabel 4: overzicht potentieel bodembedreigende activiteiten en calamiteiten

<p>Niet gesprongen explosieven</p>	<p>Geen informatie, in Nederland zijn er niet gesprongen explosieven (NGE) uit de Tweede Wereldoorlog in de grond achtergebleven. De (potentiële) aanwezigheid van niet gesprongen explosieven kan een bedreiging inhouden bij grondroerende werkzaamheden en kan tot vertraging leiden bij planvorming en uitvoering van werkzaamheden. NGE's worden met name aangetroffen ter plaatse van 'strategische doelen' zoals binnensteden, verbindingswegen, spoorwegen, bruggen en havens. De gemeente is op basis van regelgeving verantwoordelijk voor het opsporen en ruimen van niet gesprongen explosieven uit de Tweede Wereldoorlog. Voor aanvullende informatie wordt verwezen naar de gemeente.</p>
<p>PFAS-verdachtheid</p>	<p>PFAS is een stofgroep van persistente, giftige fluorverbindingen die zijn toegepast in coatings van consumentenproducten als textiel, tapijt, leer en papieren in industriële producten zoals verf en blusschuim. Op en nabij locaties waar PFAS is toegepast, kan de bodem (grond en grondwater) verontreinigd zijn.</p> <p>Op of nabij de onderzoekslocatie bevinden zich voor zover bekend geen locaties die de bodem verdacht maken voor PFAS en GenX verbindingen als gevolg van puntbronnen.</p> <p>De kans op verontreiniging met PFAS in de grond t.p.v. de onderzoekslocatie t.g.v. puntbronnen wordt gering geacht.</p> <p>De bovengrond, diepere geroerde bodemlagen en de waterbodem zijn op basis van het Tijdelijk Handelingskader PFAS in heel Nederland verdacht op het diffuus voorkomen van PFAS als gevolg van atmosferische depositie en mobiliteit en het feit dat de stof niet of nauwelijks afbreekt.</p> <p>Verwacht wordt dat de bodem van de onderzoekslocatie diffuus onverdacht is voor PFAS en onverdacht is op GenX.</p> <p>Voor zover bekend is op de onderzoekslocatie geen sprake geweest van activiteiten die de locatie verdacht maken op het voorkomen van PFAS. Zo is er op de locatie (voor zover bekend) bijv. geen sprake geweest van:</p> <ul style="list-style-type: none"> ◆ brand met gebruik van blusschuim; ◆ brandblus oefenterrein; ◆ bedrijfsactiviteiten bijv. op het gebied van: <ul style="list-style-type: none"> - teflonproductie; - galvanische industrie, textiel, papier(verwerking), lak- en verfindustrie, cosmetica; - afvalverbranding, stortplaatsen, waterzuiveringsinstallaties, ijzerinzamellocaties (inzamelen brandblussers).
<p>Calamiteiten</p>	<p>Voor zover bekend is er geen informatie over evt. calamiteiten die hebben plaatsgevonden waarbij de bodem verontreinigd kan zijn geraakt.</p>
<p>Verdachte activiteiten < 25 m</p>	<p>In de directe omgeving van de onderzoekslocatie bevinden zich voornamelijk woningen en agrarische percelen.</p> <p>Het is op voorhand onbekend of de activiteiten in de directe omgeving een negatieve invloed hebben (gehad) op de bodemkwaliteit t.p.v. de onderhavige onderzoekslocatie.</p>

voorgaande bodemonderzoeken

In tabel 5 is een overzicht van voorgaande bodemonderzoeken en informatie van de bodemkwaliteitskaart weergegeven.

tabel 5: overzicht voorgaande bodemonderzoeken en bodemkwaliteitskaart

	voorgaande bodemonderzoeken
Onderzoeklocatie	► niet bekend, er is geen actuele informatie over de milieuhygiënische kwaliteit van de bodem van het onderzoeksgebied beschikbaar
Omgeving < 25 m	► niet bekend, er is geen actuele informatie over de milieuhygiënische kwaliteit van de bodem in de directe omgeving van het onderzoeksgebied beschikbaar
Vermoeden van (een geval van ernstige) bodemverontreiniging op de locatie of een deel daarvan	► Niet bekend.
informatie bodemkwaliteitskaart	<p><u>Bodemfunctieklasse:</u> Klasse landbouw</p> <p><u>Ontgravingskaart:</u></p> <ul style="list-style-type: none"> ▪ bovengrond klasse landbouw/natuur; ▪ ondergrond klasse landbouw/natuur. <p><u>Toepassingskaart:</u></p> <ul style="list-style-type: none"> ▪ bovengrond klasse landbouw/natuur; ▪ ondergrond klasse landbouw/natuur.

bodemopbouw, geohydrologie en antropogene beïnvloeding

De ondiepe geologie in het onderzoeksgebied is afgeleid van de Grondwaterkaart van Nederland (Dienst grondwaterverkenning TNO/DGGV) en ontleend aan het dinoloket (www.dinoloket.nl).

De bovenste laag, de deklaag, heeft een hoogte van ca. 0.4-3.1 m+NAP.

In figuur 4 staat de geohydrologische opbouw weergegeven.

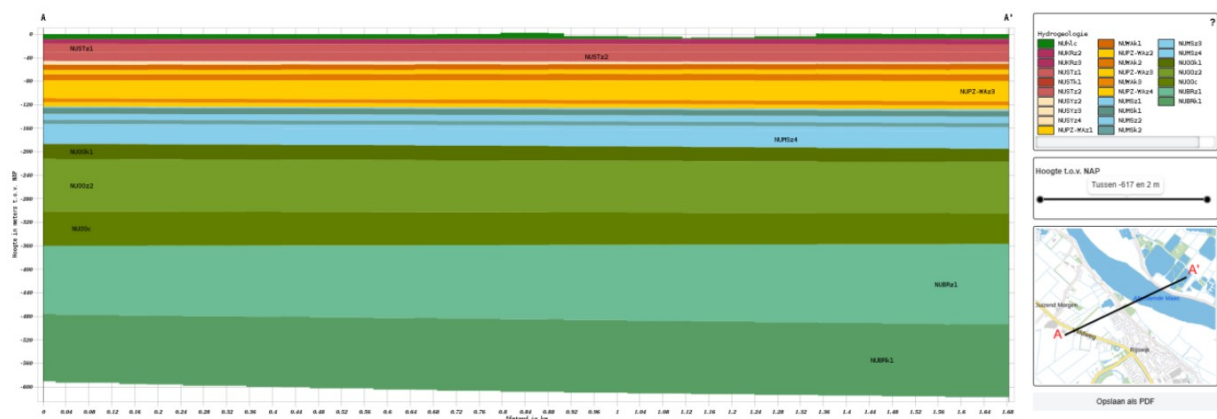

figuur 4: De geohydrologische opbouw

De stromingsrichting van het ondiepe grondwater van het eerste watervoerend is in het kader van dit onderzoek niet vastgesteld.

Opgemerkt dient te worden dat de stromingsrichting van het grondwater beïnvloed kan worden door drainagepatroon, ligging van sloten, riolering, kabels, leidingen en funderingen.

terreinverkenning voorafgaand aan de uitvoering van het veldwerk

Voorafgaand aan de uitvoering van het veldwerk is een terreinverkenning uitgevoerd.

De terreinverkenning heeft als doel om te controleren of de vooraf bekende informatie overeenkomt met de daadwerkelijke situatie ter plaatse van de onderzoekslocatie.

In tabel 6 is een overzicht opgenomen van de uitgevoerde terreinverkenning.

tabel 6: terreininspectie

onderdeel:	uitgevoerd door:	datum:	bijzonderheden:
locatie-inspectie	[REDACTED] (erkend en geregistreerd)	27-3-2025	●op de locatie bevindt zich een overkapping (ca. 1 m ²) waaronder een pomp staat, deze overkapping is voorzien van een asbestverdachte dakplaat zonder dakgoot, de druppelzone is vanwege de kleinschaligheid niet onderzocht

2.1 Hypothese en onderzoeksstrategie

Op basis van de topografische kaarten was het plangebied in het verleden lange tijd onderdeel van een plas (die zich nu nog ten noordwesten van de locatie bevindt).

Het plangebied is tussen 1935 en 1937 gedempt.

Voor zover bekend is het plangebied niet eerder bebouwd geweest en was het in gebruik als moestuin.

Op basis van topografische kaarten uit 1942 lijken er een tweetal sloten door de onderzoekslocatie te lopen. Deze lijken rond ca. 1970 gedempt te zijn. Het is niet bekend waarmee deze vm. sloten/watergangen zijn gedempt.

De gedempte sloten/watergangen binnen het onderzoeksgebied zijn in deze fase van het onderzoek in eerste instantie niet apart onderzocht. T.p.v. de vm. gesitueerde gedempte sloten/watergangen binnen het plangebied zijn enkele boringen in een raai geplaatst, de grondmonsters hiervan zijn, voor zover zintuiglijk onverdacht, betrokken bij de samengestelde mengmonsters van het overige deel van de locatie.

Op basis van de resultaten van het vooronderzoek zijn binnen het onderzoeksgebied voor het overige geen andere concrete aanwijzingen van bodembedreigende milieubelastende activiteiten die geleid zouden kunnen hebben tot bodemverontreiniging.

Er is geen actuele informatie over de milieuhygiënische kwaliteit van de bodem t.p.v. het onderzoeksgebied beschikbaar.

Op basis van de gemeentelijke bodemkwaliteitskaart geldt voor de boven- en ondergrond (ontgravingskaart/toepassingskaart) dat er op de onderzoekslocatie sprake is van de achtergrondwaarde (landbouw/natuur).

Op basis van de bekende informatie uit het historisch onderzoek is in tabel 7 de uitgevoerde onderzoeksstrategie opgenomen.

tabel 7: gehanteerde onderzoeksstrategie

(deel)locatie	verwachte bodemkwaliteit	mogelijke verontreiniging		onderzoeksstrategie
		grond	grondwater	
NEN-5740				
plangebied (ca. 1.175 m²)	bovengrond voldoet aan wonen/industrie, ondergrond voldoet aan landbouw/natuur, grondwater voldoet aan de signaleringsparameters beoordeling grondwatersanering	PAK's, zware metalen, minerale olie	-	NEN-5740 strategie VED-HE-NL (bovengrond) i.v.m.: • gedempte plas ONV-NL (ondergrond en grondwater)

Op basis van bekende informatie zijn geen gegevens bekend dat op de locatie sprake zou kunnen zijn van een bodemverontreiniging met asbest. Op voorhand is geen concrete informatie bekend waaruit blijkt dat t.p.v. de onderzoekslocatie asbesthoudend materiaal in de bodem aanwezig is.

Er is in dit onderzoek voornamelijk nog geen onderzoek naar de aanwezigheid van asbest in grond uitgevoerd.

Het opgeboorde monstermateriaal op de onderzoekslocatie is in dit onderzoek visueel beoordeeld op de aanwezigheid van asbesthoudend materiaal. Opgemerkt dient te worden dat asbestanalyses geen deel uitmaken van uitgevoerde analyses in het kader van de NEN-5740. Onderhavig onderzoek betreft geen asbest onderzoek in bodem volgens NEN-5707+C2 of NEN-5897+C2.

Er bestaat echter altijd de mogelijkheid dat asbest (afval/puin) ed. in de bodem terecht gekomen is of is begraven.

Alleen een verkennend onderzoek asbest in grond volgens NEN-5707+C2 of onderzoek asbest in puin volgens NEN-5897+C2 kan een uitspraak doen over de evt. aanwezigheid van asbest in de bodem. Tevens dient opgemerkt te worden dat aanwezig puinmateriaal en/of (half)verhardingsmaterialen niet chemisch-analytisch zijn onderzocht.

3 VELDONDERZOEK

In dit hoofdstuk wordt het uitgevoerde veldwerkonderzoeksprogramma beschreven. Daarnaast worden de resultaten van het veldonderzoek weergegeven.

3.1 Uitvoering van het veldonderzoek

Het veldonderzoek is uitgevoerd onder procescertificaat BRL SIKB 2000 en conform de eisen uit de protocollen 2001 en 2002.

In tabel 8 zijn de uitvoeringsaspecten opgenomen.

tabel 8: uitvoeringsaspecten

onderdeel:	uitgevoerd door:	datum:	bijzonderheden:
uitvoeren van boringen, het plaatsen van de peilbuizen en het nemen van grondmonsters (protocol 2001)	█ █ (erkend en geregistreerd)	27-03-2025	geen bijzonderheden t.a.v. de uitvoering
nemen van grondwatermonsters (protocol 2002)	█ █ (erkend en geregistreerd)	17-4-2025	geen bijzonderheden t.a.v. de uitvoering

Bedrijfs- en persoonserkenningen zijn weergegeven op de internetsite van Rijkswaterstaat.

Een onafhankelijkheidsverklaring is opgenomen in bijlage 6.

Alle geplaatste boringen zijn zodanig ruimtelijk verspreid over de onderzoekslocatie dat een zo representatief mogelijke indruk van de onderzoekslocatie wordt verkregen.

De positionering van alle boringen is weergegeven in bijlage 2. Het veldwerkprogramma staan weergegeven in tabel 9.

tabel 9: veldwerkprogramma

Onderdeel	Aantal	Diepte (m-mv)	Nummers
onderzoekslocatie (ca. 1.175 m ²)			
Boringen	6	ca.0.5	3 t/m 5+7 t/m 9
	5	ca.1.35	1A+1B+6+6A+6B
	1	ca.2.0	2
Peilbuis	1	ca.2.8	1

3.2 Resultaten van het veldonderzoek

bodemopbouw

De boorprofielbeschrijvingen van alle verrichte boringen met bijbehorende zintuiglijke waarnemingen zijn grafisch uitgewerkt en opgenomen in bijlage 3.

In tabel 10 is op basis van de waarnemingen de lokale bodemopbouw beschreven.

tabel 10: lokale bodemopbouw

bodemlaag m-mv	hoofdbestanddeel	toevoeging	kleur
0.0-0.2	zand	zwak siltig, matig fijn	grijs/bruin
0.2-0.6	klei	zwak siltig	grijs/bruin
0.6-2.8	veen	zwak kleiig	bruin

veldmetingen grondwater

De resultaten van de veldwaarnemingen van het grondwater zijn weergegeven in tabel 11.

tabel 11: veldwaarnemingen grondwater

Peilbuis	filtertraject m-mv	grondwaterstand m-mv	voorpompen liter	pH	EGV geleidingsvermogen $\mu\text{S/cm}$	troebelheid (NTU)
Pb1	1.8-2.8	1.0	5	6.8	650	14

In het genomen grondwatermonster is een hogere troebelheid gemeten dan voor natuurlijke troebelheid verwacht wordt (≥ 10 NTU). De peilbuis heeft voldoende rusttijd gehad na plaatsing (minimaal een week). Ook is de peilbuis zorgvuldig en met een voldoende laag debiet afgepompt zodat de grondwaterstand in de peilbuis slechts gering is gedaald tijdens afpompen (< 50 cm). Daarom wordt aangenomen dat er geen sprake is geweest van een verstoord bodemevenwicht tijdens monsterneming, en dat de gemeten waarde voor troebelheid een natuurlijke oorzaak hebben (zwevende stoffen als lutum of silt in het grondwater). Zwevende delen kunnen leiden tot verhoogde meetwaarden in het grondwater als gevolg van matrixstoringen bij de analyse en ab- en adsorptie van organische verbindingen en zware metalen aan deze zwevende delen.

zintuiglijke waarnemingen

grond

Het bij de boringen vrijkomende bodemmateriaal is zintuiglijk beoordeeld op eventuele afwijkingen. De zintuiglijke waarnemingen zijn omschreven en grafisch weergegeven in bijlage 3. Op basis van zintuiglijke waarnemingen zijn in het opgeboorde monstermateriaal geen bodemvreemde afwijkingen waargenomen welke duiden op een vorm van bodemverontreiniging

In de boringen t.p.v./ nabij de vermoedelijke situering van de gedempte watergangen/sloten zijn geen bodemvreemde bijmengingen of afwijkingen waargenomen. Op basis van de grondopbouw zijn geen duidelijke indicaties van een gedempte watergangen/sloten waargenomen. Opgemerkt wordt dat de situering van de gedempte sloten/watergangen alsmede de aard van het dempingsmateriaal plaatselijk kan afwijken.

grondwater

Het bemonsterde grondwater bevatte geen zintuiglijk waarneembare afwijkingen.

asbest

Tijdens de locatie-inspectie is aandacht geschonken aan de aanwezigheid van asbest op het maaiveld, hierbij is op het maaiveld geen asbestverdacht materiaal aangetroffen. Het opgeboorde monstermateriaal (grond) is zintuiglijk beoordeeld op de aanwezigheid van asbesthoudend materiaal. Op basis van zintuiglijke waarnemingen van het opgeboorde monstermateriaal is geen asbestverdacht materiaal aangetroffen (indicatieve waarneming). Hierbij wordt opgemerkt dat in dit onderzoek handboringen zijn uitgevoerd met een 5 cm edelman boor de trefkans op het aantreffen van asbesthoudend materiaal (t.g.v. verdringing van materiaal) is kleiner dan bij het graven van inspectiegaten volgens NEN-5707+C2. Bij het graven van proefgaten of proefsleuven ontstaat een beter beeld van eventueel aanwezig bodemvreemd materiaal. Met nadruk wordt vermeld dat onderzoek naar de aanwezigheid van asbest in de bodem/puin geen onderdeel uitmaakt van het onderhavige onderzoek dat volgens NEN-5740 is uitgevoerd. Het onderhavige onderzoek kan daarom geen uitspraak doen over de aan- of afwezigheid van asbest in de bodem op de onderhavige locatie. Opgemerkt dient te worden dat geen asbestanalyses van grond en/of puin e.d. hebben plaatsgevonden. Asbestanalyses maken geen deel uit van verkennend bodemonderzoek in het kader van de NEN-5740. Tevens wordt opgemerkt dat de zintuiglijke beoordeling op asbest en de locatie-inspectie niet opgevat dient te worden als een onderzoek uitgevoerd op basis van NEN-5707+C2 (asbestonderzoek in grond) en/of NEN-5897+C2 (monsterneming en analyse van asbest in onbewerkt bouw- en sloopafval en recyclinggranulaat). Alleen een asbestonderzoek volgens NEN-5707+C2 / NEN-5897+C2 geeft meer zekerheid over de aanwezigheid van asbest in de bodem resp. puin. De chemische samenstelling van eventueel aanwezig verhardingsmateriaal is niet in dit onderzoek onderzocht.

4 CHEMISCH-ANALYTISCH ONDERZOEK

In dit hoofdstuk worden de uitvoering, het toetsingskader en de resultaten van de chemische analyses besproken. Vervolgens worden de resultaten van het chemisch-analytisch onderzoek geïnterpreteerd. Het chemisch onderzoek van grond is uitgevoerd door het NEN-EN-ISO 17025 geaccrediteerde milieulaboratorium van Omegam.

Alle analyses zijn geanalyseerd volgens het accreditatieschema AS3000 "laboratoriumanalyses voor milieuhygiënisch bodemonderzoek", waarvoor Omegam is geaccrediteerd en erkend door het ministerie van I&W.

De conservering van grond- en grondwatermonsters is uitgevoerd conform SIKB protocol 3001 "conserveringsmethoden en conserveringstermijnen voor milieumonsters".

4.1 Onderzoeksprogramma chemisch-analytisch onderzoek

grond

Teneinde in het kader van het verkennend bodemonderzoek een indruk te krijgen van de algemene kwaliteit van de grond zijn de grondmonsters, welke tijdens het veldonderzoek zijn genomen, in het laboratorium met elkaar gemengd tot grondmengmonsters.

grondwater

Uit de geplaatste peilbuis is een grondwatermonster genomen en geanalyseerd.

In onderstaande tabel 13 wordt de samenstelling van de grondmengmonsters, het grondwatermonster, de monsternamediepte en de uitgevoerde analyses weergegeven.

tabel 13: analyseschema

Monster-code	boringnummer(s)	diepte (m-mv)	zintuiglijke waarnemingen	analysepakket
grond				
MM1	2+3+4	0.1-0.5	-	NEN-grond(*)+AS3000
MM2	1+5+6	0.1-0.5	-	NEN-grond(*)+AS3000
MM3	7+8+9	0.0-0.5	-	NEN-grond(*)+AS3000
MM4	1+2	0.5-2.0	-	NEN-grond(*)+AS3000
uitsplitsing ondergrondmengmonster MM4				
AV1	1	0.6-1.0	-	minerale olie+vluchtige aromaten+AS300
AV2	1	1.0-1.5	-	minerale olie+vluchtige aromaten+AS300
AV3	1	1.5-2.0	-	minerale olie+vluchtige aromaten+AS300
AV4	2	0.5-1.0	-	minerale olie+vluchtige aromaten+AS300
grondwater				
1 (peilbuis)	1	1.8-2.8	-	NEN-grondwater(**) +AS3000

verklaring van de gebruikte afkortingen en codes:⁽¹⁾

* NEN-grond	=	Standaard Pakket Grond omvat AS3000 voorbehandeling, 9 zware metalen, PAK (10-VROM), minerale olie (GC), PBC's, droge stof, organische stof en lutum;
**NEN-water	=	Standaard Pakket Grondwater omvat AS3000 voorbehandeling zware metalen, vluchtige aromaten (incl. naftaleen), chloorhoudende oplosmiddelen, chloorbenzenen, minerale olie, styreen en bromoform;
Zware metalen	=	barium (Ba)/cadmium (Cd)/Cobalt(Co)/koper (Cu)/lood (Pb)/nikkel (Ni)/zink (Zn)/Molybdeen (Mo)/kwik(Hg);
Vluchtige aromaten	=	Benzeen (B), Tolueen (T), Ethylbenzeen (E), Xylenen (X), Naftaleen (N) Styreen (S) (BTEXNS);
PCB	=	Polychloorbifenylen;
PAK	=	Polycyclische Aromatische Koolwaterstoffen;
VOH	=	Vluchtige gehalogeneerde koolwaterstoffen.
Bromoform	=	Tribroommethaan

4.2 Toetsingscriteria

De analyseresultaten van de onderzochte monsters worden vergeleken met de volgende waarden:

- Kwaliteitseisen uit het Besluit Bodemkwaliteit (bijlage B, regeling bodemkwaliteit 2022);
- Interventiewaarde bodemkwaliteit (bijlage IIa, Besluit activiteiten leefomgeving);
- Signaleringsparameters beoordeling grondwatersanering (Bijlage Vd, Besluit kwaliteit leefomgeving = interventiewaarden Circulaire bodemsanering 2013).

De toetsing van de analyseresultaten vindt plaats conform de, door het Rijk beschikbaar gestelde Bodem Toets- en Validatieservice (BoToVa). Toetsingen zijn voorlopig uitgevoerd volgens tijdelijke kaders van de Omgevingswet, in afwachting van formele vaststelling door Rijkswaterstaat medio 2024. Hieraan kunnen geen rechten worden ontleend.

De in deze tabel genoemde kwaliteitseisen hebben de volgende betekenis:

Landbouw/natuur	=	bestaande kwaliteit in 'schone' gebieden
Wonen	=	geschikte toestand voor functie Wonen
Industrie	=	geschikte toestand voor functie Industrie
Interventiewaarde	=	aanwezigheid van mogelijke onaanvaardbare risico's voor mens of milieu
Signaleringsparameter	=	beoordeling of sanering nodig is bij historische grondwaterverontreiniging

De kwaliteitseisen voor een aantal stoffen in de bodemonsters zijn afhankelijk van het gehalte aan organische stof en lutum. Deze gehalten zijn in het laboratorium bepaald en verwerkt in de toetsingstabel.

Voor de beoordeling van de verontreinigingssituatie wordt behalve met de toetsingstabel, ook rekening gehouden met de zintuiglijke waarnemingen en eventueel met het gebruik van de bodem.

Bij de beoordeling worden de volgende termen toegepast:

tabel 14: overzicht van de toegepaste termen bij de toetsing volgens het kader van de Omgevingswet.

kwaliteitseis	ondergrens kwaliteitsklasse	bovengrens kwaliteitsklasse
landbouw/natuur ¹	-	landbouw/natuur
wonen ²	landbouw/natuur	wonen
industrie	wonen	industrie
matig verontreinigd	industrie	matig verontreinigd
sterk verontreinigd	interventiewaarde bodemkwaliteit	-

De locatie wordt als verontreinigd beschouwd, indien in een (meng)monster stoffen aanwezig zijn in een concentratie hoger dan de kwaliteitseis landbouw/natuur. Overschrijding van de kwaliteitseis industrie houdt in dat er een vermoeden van ernstige bodemverontreiniging bestaat en dat een nader onderzoek moet worden uitgevoerd.

Daarnaast zijn er twee bijzondere toetsingsregels: voor de klasse landbouw/natuur en voor de indeling in de bodemkwaliteitsklasse wonen:

¹ De kwaliteit van de grond overschrijdt niet de kwaliteitseis landbouw/natuur als bij meting van X stoffen in de grond het rekenkundige gemiddelde van maximaal Y stoffen verhoogd zijn ten opzichte van de kwaliteitseis landbouw/natuur. De verhoging mag per stof maximaal 2x de kwaliteitseis landbouw/natuur voor die stof bedragen, waarbij voor alle stoffen (met uitzondering van nikkel) geldt dat de verhoogde gehalten kleiner zijn dan of gelijk zijn aan de kwaliteitseis wonen van de betreffende stof.

X	2	7	16	27	37
Y	1	2	3	4	5

² De kwaliteit van de bodem overschrijdt niet de maximale waarde voor de kwaliteitsklasse wonen wanneer bij meting van X stoffen maximaal Y stoffen verhoogd zijn ten opzichte van de maximale waarde voor kwaliteitsklasse wonen. De verhoging mag per stof ten hoogste de maximale waarde voor de kwaliteitsklasse wonen vermeerderd met de achtergrondwaarde voor die stof bedragen, waarbij voor alle stoffen geldt dat de gehalten van de gemeten stoffen kleiner zijn dan of gelijk zijn aan de maximale waarde voor kwaliteitsklasse industrie van de betreffende stof.

X	2	7	16	27	37
Y	1	2	3	4	5

4.3 Analyseresultaten en interpretatie

In deze paragraaf zijn de resultaten van de chemische analyses van de grond- en grondwatermonsters, gerelateerd aan toetsingswaarden, weergegeven in tabelvorm. Na de tabellen worden de onderzoeksresultaten besproken.

In bijlage 4 zijn van alle uitgevoerde analyses de analysecertificaten opgenomen. In bijlage 5 zijn de toetsingsresultaten opgenomen.

onderzoeksresultaten grond

In tabel 15 staat een samenvatting weergegeven van de toets resultaten van de onderzochte mengmonsters van de boven en ondergrond.

tabel 15: samenvatting toets resultaten boven- en ondergrond

grondmeng- monster/ boring	zintuiglijk	landbouw/ natuur	wonen	industrie	matig verontreinigd	sterk verontreinigd (> 1)	toetsing eindoordeel
MM1 (2+3+4) (0.1-0.5)	-	alle onderzochte parameters	-	-	-	-	landbouw/natuur*
MM2 (1+5+6) (0.1 -0.5)	-	alle onderzochte parameters	-	-	-	-	landbouw/natuur*
MM3 (7+8+9) (0.0-0.5)	-	alle onderzochte parameters	-	-	-	-	landbouw/natuur*
MM4 (1+2) (0.5-2.0)	-	overige onderzochte parameters	molybdeen	-	minerale olie	-	matig verontreinigd*
uitsplitsing ondergrondmengmonster MM4							
AV1 1 (0.6-1.0)	-	minerale olie vluchtige aromaten	-	-	-	-	landbouw/natuur*
AV2 1 (1.0-1.5)	-	minerale olie vluchtige aromaten	-	-	-	-	landbouw/natuur*
AV3 1 (1.5-2.0)	-	minerale olie vluchtige aromaten	-	-	-	-	landbouw/natuur*
AV4 2 (0.5-1.0)	-	minerale olie vluchtige aromaten	-	-	-	-	landbouw/natuur*

landbouw/
natuur beoordeling omgevingswet: kwaliteitsklasse landbouw / natuur /

wonen maximale waarde landbouw/natuur < gehalte (gssd) ≤ maximale waarde wonen
beoordeling omgevingswet: kwaliteitsklasse wonen

industrie maximale waarde wonen < gehalte (gssd) ≤ maximale waarde industrie
beoordeling omgevingswet: kwaliteitsklasse industrie

matig
verontreinigd maximale waarde industrie < gehalte (gssd) ≤ interventiewaarde
beoordeling omgevingswet: kwaliteitsklasse matig verontreinigd

sterk
verontreinigd
>1 beoordeling omgevingswet: kwaliteitsklasse sterk verontreinigd

1= hier geldt de uitzonderingsregel zoals in paragraaf 4.2 vermeld

*= beoordeling is excl. onderzoek naar PFAS-verbindingen, onderzoek naar deze verbindingen is vanaf 8 juli 2019 verplicht bij beoordeling van hergebruiksmogelijkheden van de grond

onderzoeksresultaten grondwater

In tabel 16 staat een samenvatting weergegeven van de toets resultaten van de onderzochte grondwatermonsters.

tabel 16: samenvatting toets resultaten grondwater.

Peilbuis	zintuiglijk	<streefwaarde	>streefwaarde	>signaleringsparameter	toetsing eindoordel
Pb1 (1.8-2.8)	-	overige onderzochte parameters	barium	-	<signalerings parameter beoordeling grondwatersanering
<streefwaarde	Bij overschrijding zijn er geen significante risico's voor mens, plant of dier aanwezig.				
>streefwaarde en <signalerings parameter	Bij overschrijding zijn er geen significante risico's voor mens, plant of dier aanwezig.				
>signalerings parameter	Bij overschrijding zijn er mogelijk significante risico's voor mens, plant of dier aanwezig (voormalige interventiewaarde).				

interpretatie resultaten

bovengrond (0.0-0.5 m-mv)

De bovengrondmengmonsters MM1 t/m MM3 bevatten geen van de onderzochte stoffen verhoogd t.o.v. de maximale waarde voor de bodemkwaliteitsklasse landbouw/natuur.

ondergrond (0.5-2.0 m-mv)

Het ondergrondmengmonster MM4 bevat verhoogd gehalte minerale olie dat voldoet aan de maximale waarde van de bodemkwaliteitsklasse matig verontreinigd.

uitsplitsing ondergrondmengmonster MM4

In verband met het matig verhoogd gemeten gehalte minerale olie in ondergrondmengmonster MM4, is het ondergrondmengmonster aansluitend uitgesplitst. Hierbij zijn de deelmonsters van het ondergrondmengmonster MM4 individueel geanalyseerd op het gehalte minerale olie en vluchtige aromaten.

De ondergrondmonsters AV1 t/m AV4 bevatten geen verhoogde gehalten minerale olie t.o.v. de maximale waarde voor de bodemkwaliteitsklasse landbouw/natuur.

Het matig verhoogd gemeten gehalte minerale olie in het ondergrondmengmonster MM4 is in de afzonderlijke deelmonsters niet gereproduceerd.

grondwater

peilbuis 1 (1.8-2.8 m-mv)

Het grondwater ter plaatse van peilbuis 1 bevat een verhoogd gehalte barium (zware metalen) t.o.v. de streefwaarde, de gemeten gehalten overschrijden de signaleringsparameter beoordeling grondwatersanering niet.

Opmerking:

Wanneer het gehalte van een parameter beneden de rapportagegrens van AS3000 ligt mag er, conform de Wijziging Regeling Bodemkwaliteit (Stc. 122, 27 juni 2008), voor de betreffende parameter van uit worden gegaan dat deze voldoet aan de achtergrondwaarde (AW2000), e.e.a. geldt voor de gecorrigeerde som 1,2-dichlooretheen, gecorrigeerde som dichloorpropan en som xylenen.

Op basis van de circulaire bodemsanering 2009 zijn de toetsingswaarden voor barium (zware metalen) tijdelijk ingetrokken. Indien er op een locatie sprake is van een antropogene bron kan het gemeten gehalte barium indicatief worden getoetst aan de voormalige interventiewaarde

5 CONCLUSIES EN AANBEVELINGEN

Naar aanleiding van de resultaten van het verkennend milieukundig bodemonderzoek worden de volgende conclusies getrokken en aanbevelingen gedaan.

zintuiglijke waarnemingen

Op basis van zintuiglijke waarnemingen zijn in het opgeboorde monstermateriaal geen afwijkingen waargenomen. Op basis van zintuiglijke waarnemingen is in het opgeboorde bodemmateriaal geen asbestverdacht materiaal waargenomen (indicatieve waarneming).

eindconclusie verkennend bodemonderzoek NEN-5740

In de bovengrond zijn geen verhoogde gehalten gemeten t.o.v. de maximale waarde voor de bodemkwaliteitsklasse landbouw/natuur.

In het ondergrondmengmonster MM4 is een verhoogd gehalte minerale olie aangetoond dat voldoet aan de maximale waarde voor de bodemkwaliteitsklasse matig verontreinigd.

Ondergrondmengmonster MM4 is aansluitend uitgesplitst. Op basis van de uitsplitsing zijn in de individuele ondergrondmonsters geen verhoogde gehalten minerale olie gemeten. Het matig verhoogd gemeten gehalte minerale olie in het ondergrondmengmonster MM4 is in de afzonderlijke deelmonsters niet gereproduceerd.

In het grondwater zijn geen verhoogde gehalten gemeten t.o.v. de signaleringsparameters beoordeling grondwatersanering.

De gemeten gehalten in de grond en het grondwater geven, naar onze mening, uit milieuhygiënische overweging geen aanleiding tot het instellen van nader onderzoek.

Op basis van de resultaten van het uitgevoerde bodemonderzoek geldt, ten aanzien van de milieuhygiënische kwaliteit van de bodem, naar onze mening, geen belemmering voor het huidige gebruik van de onderzoekslocatie.

Echter, het is van belang te benadrukken dat het bevoegd gezag hierin de uiteindelijke beslissing neemt en hierbij beleidsmatige afwegingsruimte heeft, wat kan resulteren in een afwijkend besluit. Aan onze inschatting (expert-judgement) kunnen dan ook geen rechten worden ontleend en deze is louter indicatief van aard.

toetsing hypothese

In tabel 17 is de hypothese en de noodzaak tot vervolgonderzoek beoordeeld aan de hand van de onderzoeksresultaten.

tabel 17: toetsing hypothese

Locatie	Hypothese	Correct?	Verkennend onderzoek met nieuwe hypothese?	Nader onderzoek?
Wielstraat 11 te Rijswijk	bodemkwaliteit bovengrond voldoet aan wonen/industrie, ondergrond voldoet aan landbouw/natuur, grondwater bevat geen verhoogde gehalten t.o.v. de signaleringsparameters beoordeling grondwatersanering	nee, de bodemkwaliteit van de ondergrond voldoet aan de bodemkwaliteitsklasse wonen.	nee, onderzoeksinspanning voldoende	nee, er zijn geen gehalten boven de grenswaarde/ interventiewaarde, de toetsingswaarden voor nader onderzoek of het MTR ^{-humaan} gemeten

Opgemerkt wordt dat de conclusies betrekking hebben op de chemische gesteldheid van de bodem (excl. asbest). Een asbestonderzoek in grond of puin conform de NEN 5707+C2 resp. NEN 5897+C2 maakt geen onderdeel uit van de scope van onderhavig onderzoek.

Op basis van dit onderzoek dat volgens NEN-5740 is uitgevoerd kan geen uitspraak worden gedaan omtrent de aanwezigheid van asbesthoudend materiaal in de bodem of puin.

Indien een formele uitspraak over het voorkomen van asbest in de bodem gewenst is dient een asbestonderzoek uit gevoerd te worden conform de NEN 5707+C2 of NEN 5897+C2.

Afwijkingen t.o.v. normen en protocollen

Ten aanzien van de gemeten gehalten vluchtige aromaten in de monsters AV1 t/m AV4 geldt dat deze geoerd zijn bemonsterd in een pot (vanwege de zintuiglijke afwezigheid van brandstof). Derhalve geldt dat de gehalten vluchtige aromaten moeten worden beschouwd als indicatief.

Ook geldt voor deze monsters (analysecertificaat 8765671) dat de conserveringstermijn is verstreken, ook dit maakt dat de resultaten als indicatief moeten worden beschouwd.

Er hebben bij de uitvoering van werkzaamheden geen andere afwijkingen plaatsgevonden t.o.v. de geldende protocollen 2001, 2002 en/of overige geldende analysemethoden.

Aanbevelingen

Als grond van de locatie vrijkomt, moet er rekening mee worden gehouden dat deze niet zonder meer elders toepasbaar is. Op basis van de regels in het Besluit activiteiten leefomgeving (Bal) moeten voor de milieubelastende activiteiten graven in bodem > 25 m³, het toepassen van grond en het opslaan van grond meldingen worden ingediend via het Omgevingsloket DSO. Met behulp van de 'Vergunningcheck' in het DSO kan worden nagegaan om welke meldingen het gaat in de betreffende situatie.

In dit verkennend bodemonderzoek is geen onderzoek uitgevoerd naar PFAS stoffen in de bodem. De in dit onderzoek opgenomen toetsing is excl. onderzoek naar PFAS-stoffen, onderzoek naar PFAS verbindingen is bij definitieve beoordeling van evt. hergebruiksmogelijkheden van evt. af te voeren grond alsnog nodig.

Opgemerkt wordt dat evt. afvoer van grond met de bodemkwaliteitsklasse "wonen", "industrie" en "matig en sterk verontreinigde grond" meer kosten met zich meebrengt dan de afvoer van grond met de "bodemkwaliteitsklasse landbouw/natuur".

Algemeen/opmerkingen/betrouwbaarheid/uitsluitingen

Het onderhavige onderzoek heeft betrekking gehad op een gedeelte van het onbebouwd deel van de locatie gelegen aan de Wielstraat 11 te Rijswijk (zie bijlage 2). Op basis van het onderhavige onderzoek kan alleen een uitspraak worden gedaan omtrent de bodemkwaliteit van het onderzochte terreindeel, zie bijlage 2.

Op basis van het onderhavige onderzoek kan geen uitspraak worden gedaan: omtrent de bodemkwaliteit van niet onderzochte terreindelen, de milieuhygiënische bodemkwaliteit van niet bekende verdachte terreindelen, de milieuhygiënische bodemkwaliteit van bekende verdachte terreindelen waarvan de situering niet bekend is (genoemd op blz. 14), de milieuhygiënische bodemkwaliteit van niet verkende bodemlagen, de milieuhygiënische kwaliteit van het diepere grondwater etc.

Daarnaast kan op basis van dit onderzoek geen uitspraak worden gedaan omtrent de eventuele aanwezigheid van asbest in de bodem/puin. Indien echter een formele uitspraak over het voorkomen van asbest in de bodem gewenst is dient een asbestonderzoek uit gevoerd te worden conform de NEN 5707+C2 of NEN 5897+C2. Alleen een asbestonderzoek volgens NEN-5707+C2 / NEN-5897+C2 geeft meer zekerheid over de aanwezigheid van asbest in de bodem resp. puin.

In algemene zin wordt opgemerkt dat bij analyse van mengmonsters de gehalten in de individuele deelmonsters van een mengmonster zowel hoger als lager kunnen zijn dan de aangetoonde gehalten in het betreffende mengmonster. Er kan in gevallen waarbij sprake is van ruime overschrijdingen van de achtergrondwaarde, gemeten in een mengmonster, niet worden uitgesloten dat individuele deelmonsters gehalten boven de tussen- of interventiewaarde bevatten.

T.a.v. historische (bodem) informatie van de locatie wordt opgemerkt dat de geraadpleegde bronnen niet altijd zonder fouten en volledig zijn. Voor het verkrijgen van historische informatie is Sigma Geo- & Milieutechniek afhankelijk van deze bronnen, waardoor Sigma Geo- & Milieutechniek niet kan instaan voor de juistheid en volledigheid van de verzamelde historische informatie. Het kan voorkomen dat niet alle bronnen zijn geraadpleegd, doordat ze niet voorhanden waren. Hierdoor kan informatie ontbreken.

Dit bodemonderzoek is op zorgvuldige wijze uitgevoerd conform de toepasselijke en van kracht zijnde regelgeving en methoden. Een bodemonderzoek wordt in zijn algemeenheid echter uitgevoerd door het, conform de geldende richtlijnen, steekproefsgewijs bemonsteren van de bodem d.m.v. een representatief geacht aantal monsters, waardoor het, op basis van de resultaten van een bodemonderzoek, onmogelijk is om garanties af te geven ten aanzien van de milieuhygiënische bodemkwaliteit.

Een verkennend bodemonderzoek geeft nooit volledige zekerheid omtrent de toestand van de bodem ter plaatse van een locatie. Het onderzoek dient geïnterpreteerd worden als een inschatting van de verontreinigingssituatie op een bepaald moment. Het is echter op basis van dit onderzoek nooit uit te sluiten dat er lokaal afwijkingen in de bodem voorkomen. Het kan op basis van dit onderzoek niet uitgesloten worden dat zich op de locatie verontreiniging bevindt welke in dit onderzoek niet is aangetroffen/ontdekt.

De resultaten van het onderzoek kunnen minder representatief worden naarmate de tijd verstrijkt. Eventuele toekomstige activiteiten, calamiteiten, sloopwerkzaamheden, bouwrijp maken en/of aanvoer van grond van elders, kunnen de bodemkwaliteit (sterk) beïnvloeden. Tijdens werkzaamheden in de bodem dient men alert te blijven op waarneembare bijzonderheden, die kunnen duiden op eventuele verontreinigingen

Het onderzoek is gebaseerd op informatie van derden en het verrichten van een beperkt aantal boringen en analyses, conform de geldende richtlijnen. Hierdoor is het mogelijk dat niet alle informatie is verkregen, dan wel dat niet alle afwijkingen in de bodem zijn geconstateerd.

Sigma Geo- & Milieutechniek B.V. aanvaardt derhalve op generlei wijze aansprakelijkheid voor de gevolgen/schade dan wel enige andere indirecte incidentele of gevolgschade welke voortvloeien uit beslissingen welke worden genomen op basis van de onderzoeksresultaten van het onderhavige onderzoek als in de praktijk blijkt dat de verontreinigingssituatie anders is dan in dit onderzoek vermeld.

6 LITERTUURLIJST

1. 'Bodem – Landbodem – Strategie voor het uitvoeren van verkennd bodemonderzoek – onderzoek naar de milieuhygiënische kwaliteit van bodem en grond' (Nederlandse norm 5740+C1: november 2024).
2. 'Bodem – Landbodem – Strategie voor het uitvoeren van milieuhygiënisch vooronderzoek (Nederlandse norm 5725:2023, oktober 2023).).
3. Bodem-Monsterneming van grondwater, NEN 5744, (NNI maart 2011).
4. NEN 5707+C2; Bodem - Inspectie, monsterneming en analyse van asbest in bodem en partijen grond; uitgifte december 2017.
5. NTA 5755, Strategie voor het uitvoeren van nader onderzoek, NNI, juni 2022).
6. Boringen zijn geplaatst volgens de eisen uit het SIKB-protocol 2001 (vigerende versie).
7. Grondmonsters zijn genomen volgens de eisen uit het SIKB-protocol 2001 (vigerende versie), grondwatermonsters zijn genomen volgens de eisen uit het SIKB-protocol 2002 (vigerende versie).
8. De conservering van monsters in het veld is uitgevoerd volgens de eisen uit de SIKB-protocollen 2001 en 2002 (vigerende versie).
9. Classificatie van onverharde grondmonsters, NEN 5104, september 1989.

7 COLOFON

opdrachtgever : **BJZ.nu**
project : **Wielstraat 11 te Rijswijk**
omvang rapport : **25 blz.**
datum : **2-5-2025**
projectleider : **ing. [REDACTED]**

Auteur	Paraaf	Gecontroleerd door	Paraaf	Datum	Status
[REDACTED]	[REDACTED]	[REDACTED]	[REDACTED]	02 mei 2025	definitief

BIJLAGE 1 TOPOGRAFISCH OVERZICHT



β



Sigma Geo- & Milieutechniek
Phileas Foggstraat 153
7825 AW Emmen
Tel. (0591) 65 91 28
<http://www.sigma-bm.nl>
email: info@sigma-bm.nl

BIJLAGE 1 TOPOGRAFISCH OVERZICHT (HISTORISCH)



1870



1888

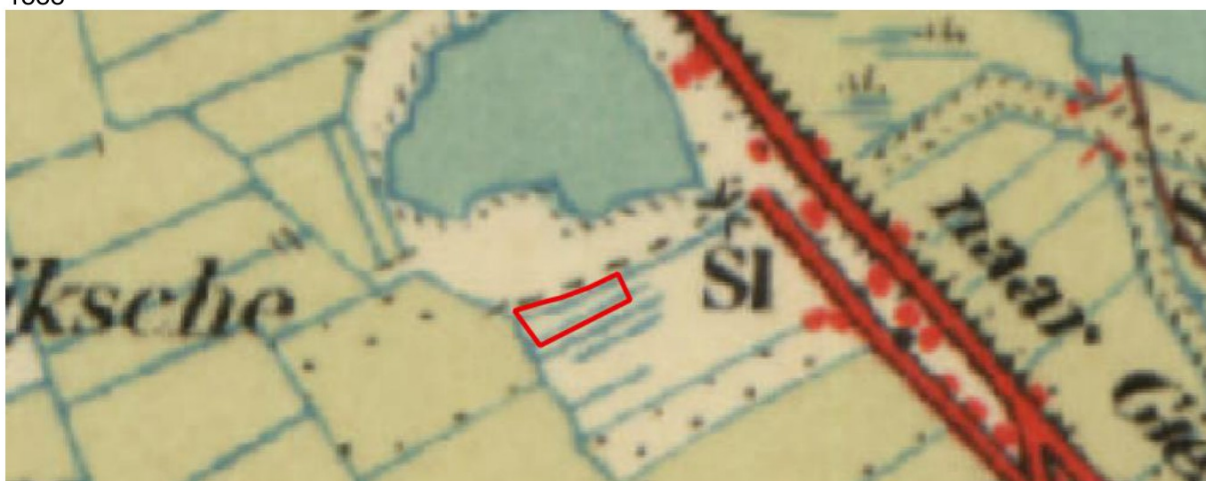

1942

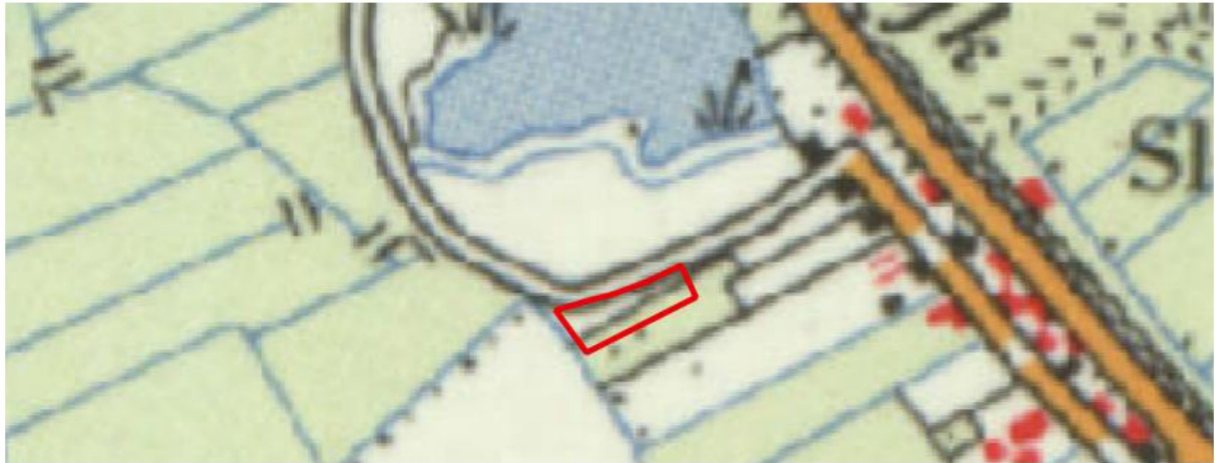

1973



1999



2013

BIJLAGE 2 ONDERZOEKSLOCATIE

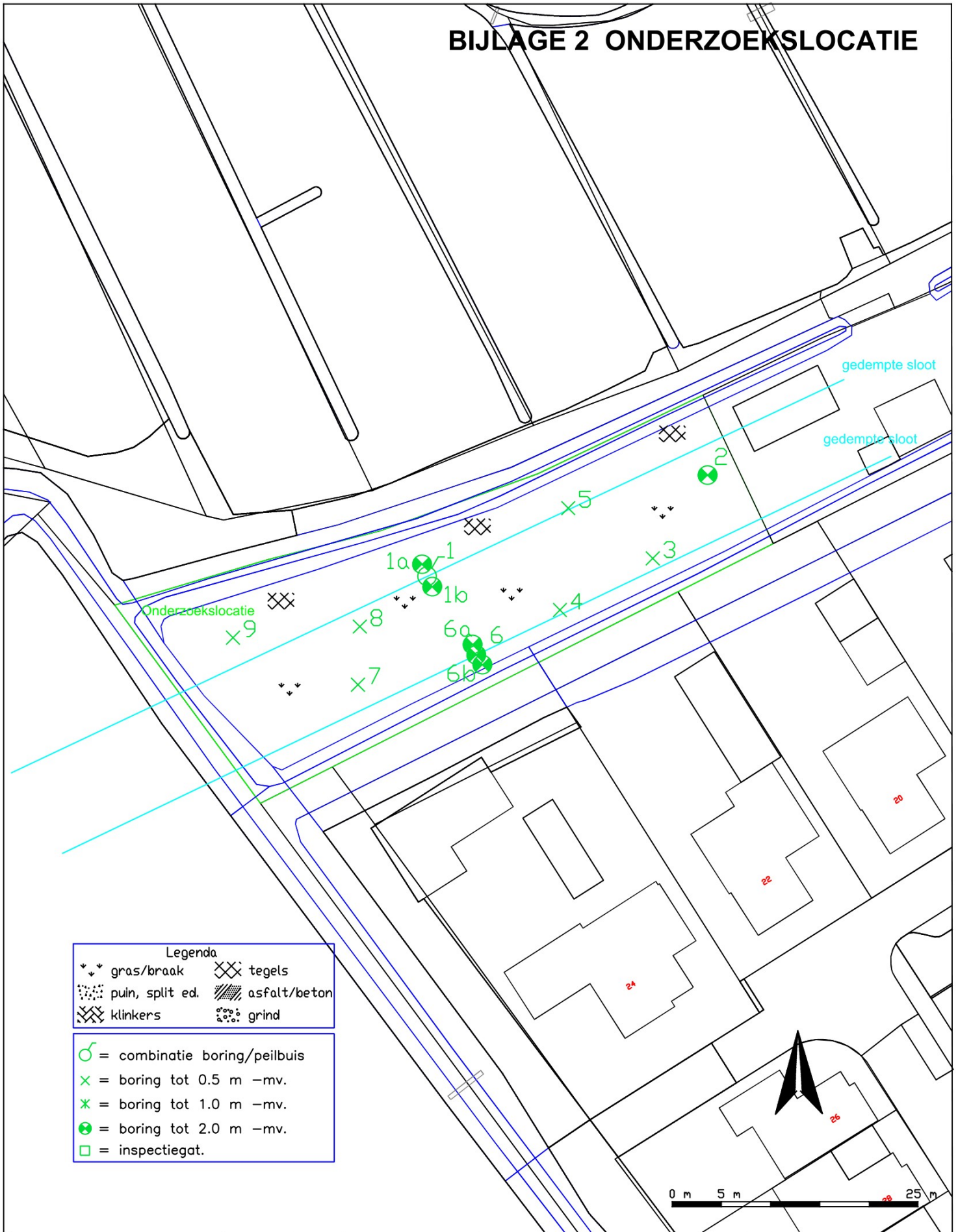

Legenda			
▼▼	gras/braak	⊗	tegels
⋯	puin, split ed.	▨	asfalt/beton
⊗	klinkers	⋯	grind
⊗	= combinatie boring/peilbuis		
x	= boring tot 0.5 m -mv.		
x*	= boring tot 1.0 m -mv.		
⊗*	= boring tot 2.0 m -mv.		
□	= inspectiegat.		



Geo- & Milieutechniek
 Phileas Foggstraat 153 Vakgebieden:
 7825 AW EMMEN
 tel. (0591) 65 91 28
 fax (0591) 65 93 25

<http://www.sigma-bm.nl>

project: Wielstraat 11, Rijswijk
 opdrachtgever: BJZ.nu
 onderdeel: Bijlage

datum:	27-03-2025
schaal:	1:500
werknr.:	25-M11662
bladnr.:	1

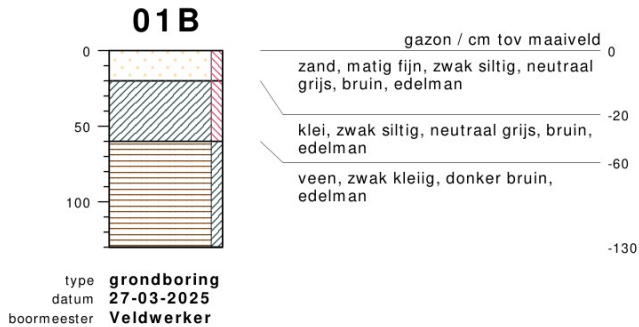
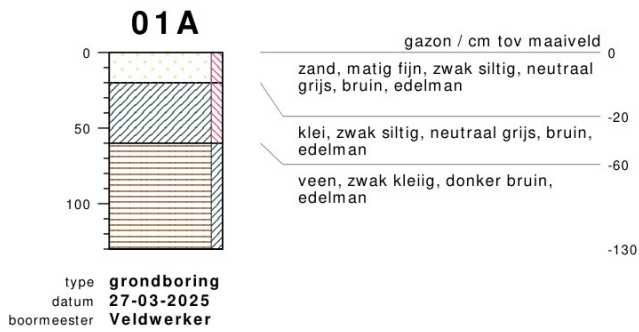
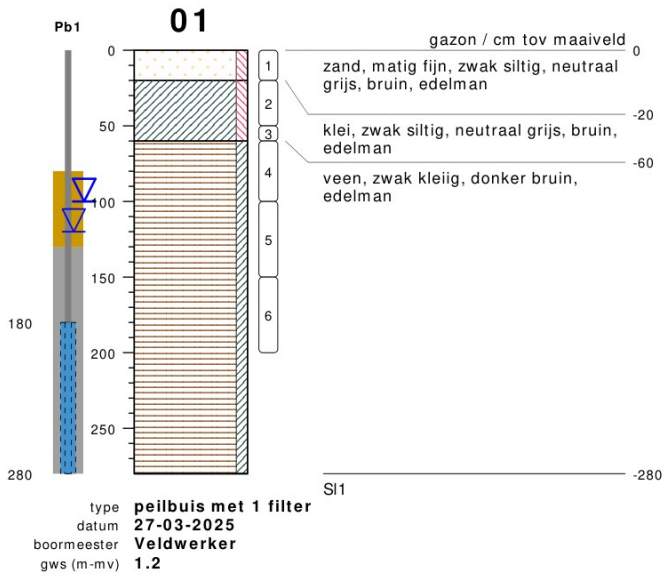

bodemprofielen **schaal 1:50**

onderzoek **Wielstraat 11, Rijswijk**

projectcode **25-M11662**

getekend conform **NEN 5104**

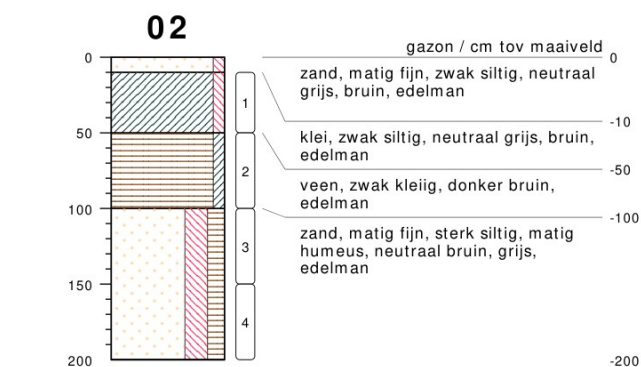

type **grondboring**
 datum **27-03-2025**
 boormeester **Veldwerker**



type **grondboring**
 datum **27-03-2025**
 boormeester **Veldwerker**



type **grondboring**
 datum **27-03-2025**
 boormeester **Veldwerker**



type **grondboring**
 datum **27-03-2025**
 boormeester **Veldwerker**

bodemprofielen schaal 1:50

onderzoek **Wielstraat 11, Rijswijk**
 projectcode **25-M11662**
 getekend conform **NEN 5104**

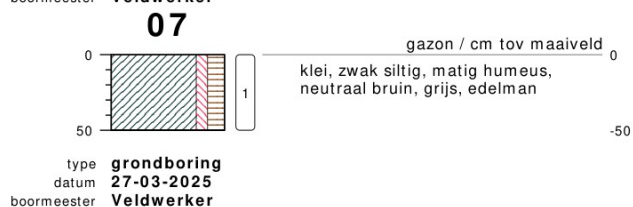
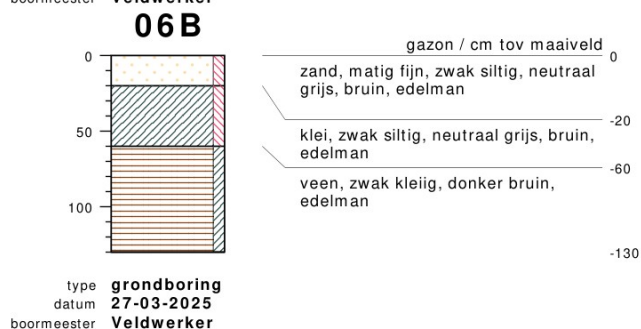
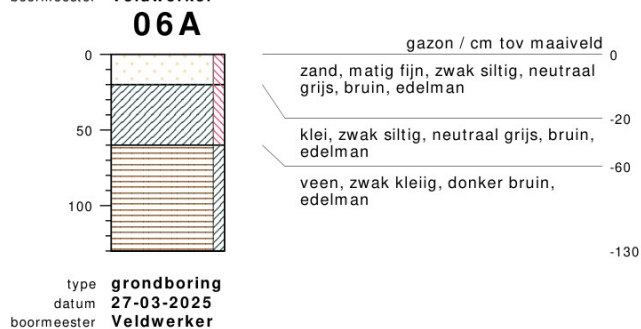
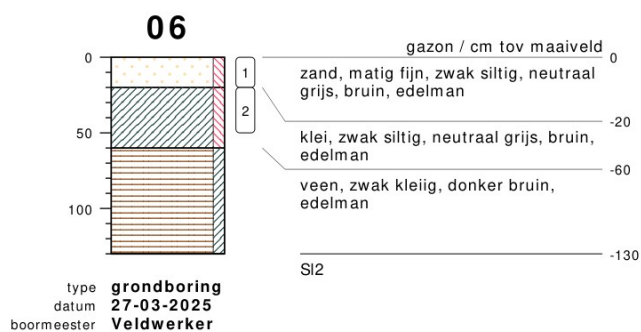

bodemprofielen **schaal 1:50**

onderzoek **Wielstraat 11, Rijswijk**
projectcode **25-M11662**
getekend conform **NEN 5104**

08

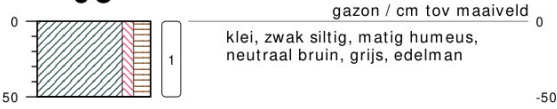

klei, zwak siltig, matig humeus,
neutraal bruin, grijs, edelman

type **grondboring**
datum **27-03-2025**
boormeester **Veldwerker**

09



klei, zwak siltig, matig humeus,
neutraal bruin, grijs, edelman

type **grondboring**
datum **27-03-2025**
boormeester **Veldwerker**

bodemprofielen **schaal 1:50**

onderzoek **Wielstraat 11, Rijswijk**
projectcode **25-M11662**
getekend conform **NEN 5104**

PEILBUIJS

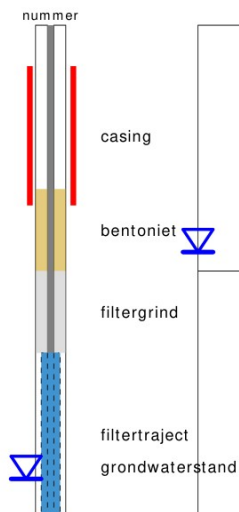

BORING



links= cm-maaiveld
rechts= cm + NAP

OLIE OP WATER REACTIE

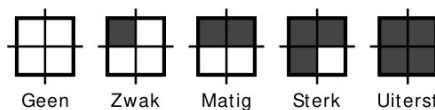

GEUR INTENSITEIT

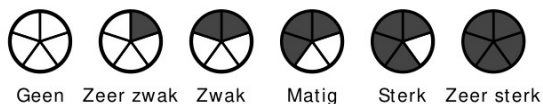

GRONDSOORTEN



MATE VAN BIJMENGING

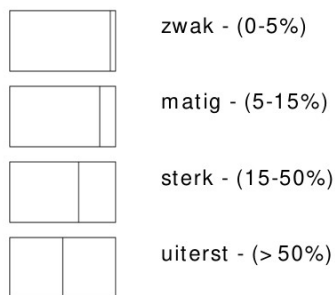

VERHARDINGEN

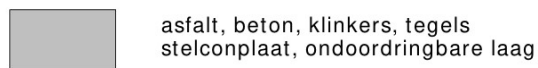

GRADATIE ZAND

uf = uiterst fijn (63-105 um)
zf = zeer fijn (105-150 um)
mf = matig fijn (150-210 um)
mg = matig grof (210-300 um)
zg = zeer grof (300-420 um)
ug = uiterst grof (420-2000 um)

OVERIG

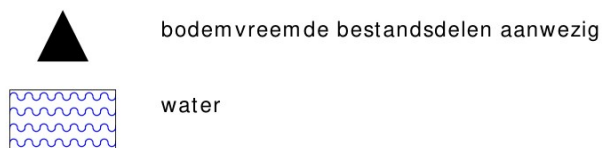

GRADATIE GRIND

f = fijn (2-5.6 mm)
mg = matig grof (5.6-16 mm)
zg = zeer grof (16-63 mm)

BESCHRIJVING BODEMLAAG

pid = foto ionisatie detector
bv = bodemvocht
ow = olie op water

Sigma Geo- & Milieutechniek B.V.
T.a.v. mevrouw D. van Wuijkhuijse
Phileas Foggstraat 153
7825AW EMMEN

Uw kenmerk : 25-M11662-Wielstraat 11 Rijswijk
Ons kenmerk : Project 1900289
Validatieref. : 1900289_certificaat_v1
Opdrachtverificatiecode: UORL-HQGJ-DIYH-PCWQ

Amsterdam, 4 april 2025



Hierbij zend ik u de resultaten van het laboratoriumonderzoek dat op uw verzoek is uitgevoerd in de door u aangeboden monsters.

De resultaten hebben uitsluitend betrekking op de monsters, zoals die door u voor analyse ter beschikking werden gesteld.

Het onderzoek is, met uitzondering van eventueel uitbesteed onderzoek, uitgevoerd door Eurofins Omegam. Informatie omtrent de gebruikte analysemethode(n) kunt u vinden in ons klantenportaal Mijn Lab onder "Info en Docs".

Ik wijs u erop dat het analysecertificaat alleen in zijn geheel mag worden gereproduceerd. Ik vertrouw erop uw opdracht volledig en naar tevredenheid te hebben uitgevoerd. Heeft u naar aanleiding van deze rapportage nog vragen, dan verzoek ik u contact op te nemen met onze klantenservice.

Hoogachtend,
namens Eurofins Omegam,



Manager productie

Op dit certificaat zijn onze algemene voorwaarden van toepassing.
Dit analysecertificaat mag niet anders dan in zijn geheel worden gereproduceerd.

Eurofins Omegam B.V.
H.J.E. Wenckebachweg 120
NL-1114 AD Amsterdam-Duivendrecht
Nederland

T +31-(0)20-597 66 80
CSOmegam@etbnl.eurofins.com
www.eurofins.nl

IBAN NL 16 BNPA 0227667980
BIC BNPANL2A
BTW nr. NL8139.67.132.B01
KvK nr. 34215654

ANALYSECERTIFICAAT

Projectcode : 1900289
Uw project omschrijving : 25-M11662-Wielstraat 11 Rijswijk
Opdrachtgever : Sigma Geo- & Milieutechniek B.V.

Uw Monsterreferenties

8718812 = MM1, 02: 10-50, 03: 10-50, 04: 10-50

8718813 = MM2, 01: 20-50, 05: 10-50, 06: 20-50

8718814 = MM3, 07: 0-50, 08: 0-50, 09: 0-50

Opgegeven bemonsteringsdatum :	27/03/2025	27/03/2025	27/03/2025
Ontvangstdatum opdracht :	28/03/2025	28/03/2025	28/03/2025
Startdatum :	28/03/2025	28/03/2025	28/03/2025
Monstercode :	8718812	8718813	8718814
Uw Matrix :	Grond	Grond	Grond

Monstervoorbewerking

	uitgevoerd	uitgevoerd	uitgevoerd
S AS3000 (steekmonster)	n.v.t.	n.v.t.	n.v.t.
S gewicht artefact g	n.v.t.	n.v.t.	n.v.t.
S soort artefact	n.v.t.	n.v.t.	n.v.t.
S voorbewerking AS3000	uitgevoerd	uitgevoerd	uitgevoerd

Algemeen onderzoek - fysisch

S droge stof	%	76,7	76,8	79,1
S organische stof (gec. voor lutum)	% (m/m ds)	2,5	3,6	4,3
S lutumgehalte (pipetmethode)	% (m/m ds)	34,5	25,2	22,5

Anorganische parameters - metalen

S barium (Ba)	mg/kg ds	160	160	160
S cadmium (Cd)	mg/kg ds	0,40	0,47	0,46
S kobalt (Co)	mg/kg ds	10	11	8,6
S koper (Cu)	mg/kg ds	18	20	23
S kwik (Hg) (niet vluchtig)	mg/kg ds	0,07	0,07	0,11
S lood (Pb)	mg/kg ds	36	38	45
S molybdeen (Mo)	mg/kg ds	< 1,5	< 1,5	< 1,5
S nikkel (Ni)	mg/kg ds	30	32	26
S zink (Zn)	mg/kg ds	96	110	110

Organische parameters - niet aromatisch

S minerale olie (florisil clean-up)	mg/kg ds	< 35	65	54
-------------------------------------	----------	------	----	----

Organische parameters - aromatisch
Polycyclische koolwaterstoffen (GCMS):

S naftaleen	mg/kg ds	< 0,05	< 0,05	< 0,05
S fenantreen	mg/kg ds	0,05	< 0,05	0,09
S antraceen	mg/kg ds	< 0,05	< 0,05	< 0,05
S fluoranteen	mg/kg ds	0,15	0,17	0,21
S benzo(a)antraceen	mg/kg ds	0,09	0,13	0,11
S chryseen	mg/kg ds	0,12	0,14	0,14
S benzo(k)fluoranteen	mg/kg ds	0,07	0,12	0,09
S benzo(a)pyreen	mg/kg ds	0,09	0,15	0,13
S benzo(ghi)peryleen	mg/kg ds	0,09	0,10	0,09
S indeno(1,2,3-cd)pyreen	mg/kg ds	0,11	0,11	0,09
S som PAK (10)	mg/kg ds	0,84	1,0	1,0

Organische parameters - gehalogeneerd
Polychloorbifenylen (GCMS):

S PCB -28	mg/kg ds	< 0,001	< 0,001	< 0,001
S PCB -52	mg/kg ds	< 0,001	< 0,001	< 0,001
S PCB -101	mg/kg ds	< 0,001	< 0,001	< 0,001
S PCB -118	mg/kg ds	< 0,001	< 0,001	< 0,001
S PCB -138	mg/kg ds	< 0,001	< 0,001	< 0,001
S PCB -153	mg/kg ds	< 0,001	< 0,001	< 0,001
S PCB -180	mg/kg ds	< 0,001	< 0,001	< 0,001
S som PCBs (7)	mg/kg ds	0,005	0,005	0,005

ANALYSECERTIFICAAT

Projectcode : 1900289
Uw project omschrijving : 25-M11662-Wielstraat 11 Rijswijk
Opdrachtgever : Sigma Geo- & Milieutechniek B.V.

Uw Monsterreferenties

8718815 = MM4, 01: 60-100, 01: 100-150, 01: 150-200, 02: 50-100

Opgegeven bemonsteringsdatum : 27/03/2025
Ontvangstdatum opdracht : 28/03/2025
Startdatum : 28/03/2025
Monstercode : 8718815
Uw Matrix : Grond

Monstervoorbewerking

S AS3000 (steekmonster)		uitgevoerd
S gewicht artefact	g	n.v.t.
S soort artefact		n.v.t.
S voorbewerking AS3000		uitgevoerd

Algemeen onderzoek - fysisch

S droge stof	%	30,1
S organische stof (gec. voor lutum)	% (m/m ds)	9,8
S lutumgehalte (pipetmethode)	% (m/m ds)	45,6

Anorganische parameters - metalen

S barium (Ba)	mg/kg ds	250
S cadmium (Cd)	mg/kg ds	0,53
S kobalt (Co)	mg/kg ds	16
S koper (Cu)	mg/kg ds	34
S kwik (Hg) (niet vluchtig)	mg/kg ds	0,08
S lood (Pb)	mg/kg ds	49
S molybdeen (Mo)	mg/kg ds	2,3
S nikkel (Ni)	mg/kg ds	50
S zink (Zn)	mg/kg ds	130

Organische parameters - niet aromatisch

S minerale olie (florisil clean-up)	mg/kg ds	550
-------------------------------------	----------	------------

Organische parameters - aromatisch
Polycyclische koolwaterstoffen (GCMS):

S naftaleen	mg/kg ds	< 0,05
S fenantreen	mg/kg ds	< 0,05
S antraceen	mg/kg ds	< 0,05
S fluoranteen	mg/kg ds	< 0,05
S benzo(a)antraceen	mg/kg ds	< 0,05
S chryseen	mg/kg ds	< 0,05
S benzo(k)fluoranteen	mg/kg ds	< 0,05
S benzo(a)pyreen	mg/kg ds	< 0,05
S benzo(ghi)peryleen	mg/kg ds	< 0,05
S indeno(1,2,3-cd)pyreen	mg/kg ds	< 0,05
S som PAK (10)	mg/kg ds	0,35

Organische parameters - gehalogeneerd
Polychloorbifenylen (GCMS):

S PCB -28	mg/kg ds	< 0,001
S PCB -52	mg/kg ds	< 0,001
S PCB -101	mg/kg ds	< 0,001
S PCB -118	mg/kg ds	< 0,001
S PCB -138	mg/kg ds	< 0,001
S PCB -153	mg/kg ds	< 0,001
S PCB -180	mg/kg ds	< 0,001
S som PCBs (7)	mg/kg ds	0,005

ANALYSECERTIFICAAT

Projectcode : 1900289
Uw project omschrijving : 25-M11662-Wielstraat 11 Rijswijk
Oprachtgever : Sigma Geo- & Milieutechniek B.V.

Opmerkingen m.b.t. analyses

Opmerking(en) algemeen

De volgende informatie is indien van toepassing verstrekt door de opdrachtgever:
Project omschrijving, Monsterreferentie(s), Opgegeven bemonsteringsdatum, Matrix, Monsterdiepte, Potnr (Barcode), Veldgegevens, Veldwaarnemingen en Bemonsteringsdata. De opgegeven bemonsteringsdatum kan van invloed zijn op de geldigheid van de resultaten.

Organische stof gehalte (gecorrigeerd voor lutum en vrij ijzer in de vorm van Fe₂O₃)

Het organische stofgehalte is gecorrigeerd voor het in het analysecertificaat gerapporteerde lutumgehalte. Indien het lutumgehalte niet is gerapporteerd is de correctie uitgevoerd met een lutumgehalte van 5,4% (gemiddeld lutumgehalte Nederlandse bodem, AS3010/AS3210, prestatieblad organische stofgehalte in grond/waterbodem). Indien het vrij ijzergehalte is bepaald en groter is dan 5 % m/m, is bij de berekening van het organische stof gecorrigeerd voor dat gehalte aan vrij ijzer.

Sommatie van concentraties voor groepsparameters

De sommatie is uitgevoerd volgens AS3000 paragraaf 2.5.2 en bijlage 3.

OLIE-ONDERZOEK

Monstercode : 8718813
Uw project omschrijving : OPID 989589134#25-M11662-Wielstraat 11 Rijswijk
Uw referentie : MM2, 01: 20-50, 05: 10-50, 06: 20-50
Methode : minerale olie (florisil clean-up)

OLIECHROMATOGRAM

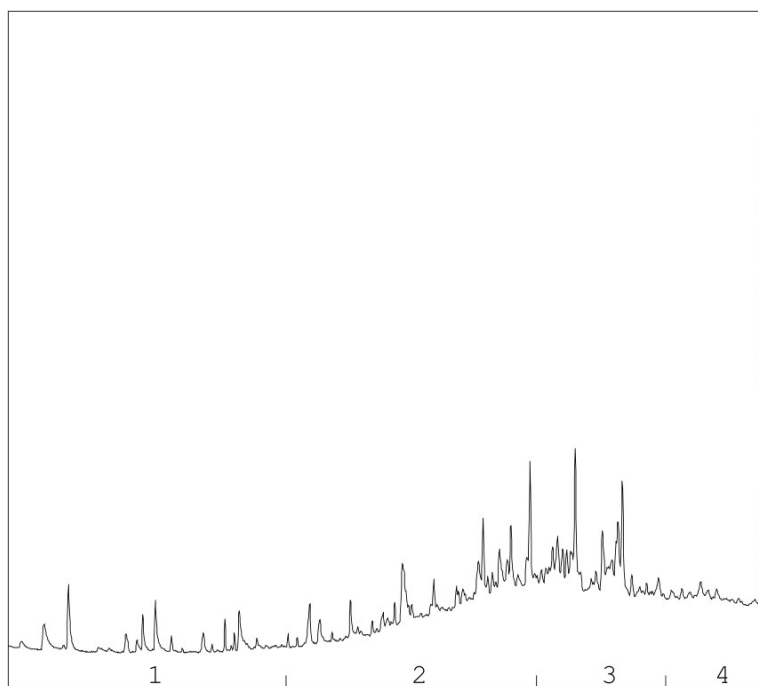

→
oliefractieverdeling

OLIEFRACTIEVERDELING

- | | |
|------------------------|------|
| 1) fractie > C10 - C19 | 4 % |
| 2) fractie C19 - C29 | 40 % |
| 3) fractie C29 - C35 | 38 % |
| 4) fractie C35 -< C40 | 18 % |

minerale olie gehalte: 65 mg/kg ds

Minerale olie

Interpretatie: raadpleeg voor de typering van de oliesoort de OMEGAM oliebibliotheek.

De hoogte van de signalen is geen maat voor de concentratie van de olie in het monster.
(Het chromatogram heeft een variabele schaalindeling)

Bij een minerale olie gehalte kleiner dan de rapportagegrens worden geen oliefracties weergegeven.

Dit analyse-certificaat, inclusief voorblad en eventuele bijlage(n), mag niet anders dan in zijn geheel worden gereproduceerd.

OLIE-ONDERZOEK

Monstercode : 8718814
Uw project omschrijving : OPID 989589134#25-M11662-Wielstraat 11 Rijswijk
Uw referentie : MM3, 07: 0-50, 08: 0-50, 09: 0-50
Methode : minerale olie (florisil clean-up)

OLIECHROMATOGRAM

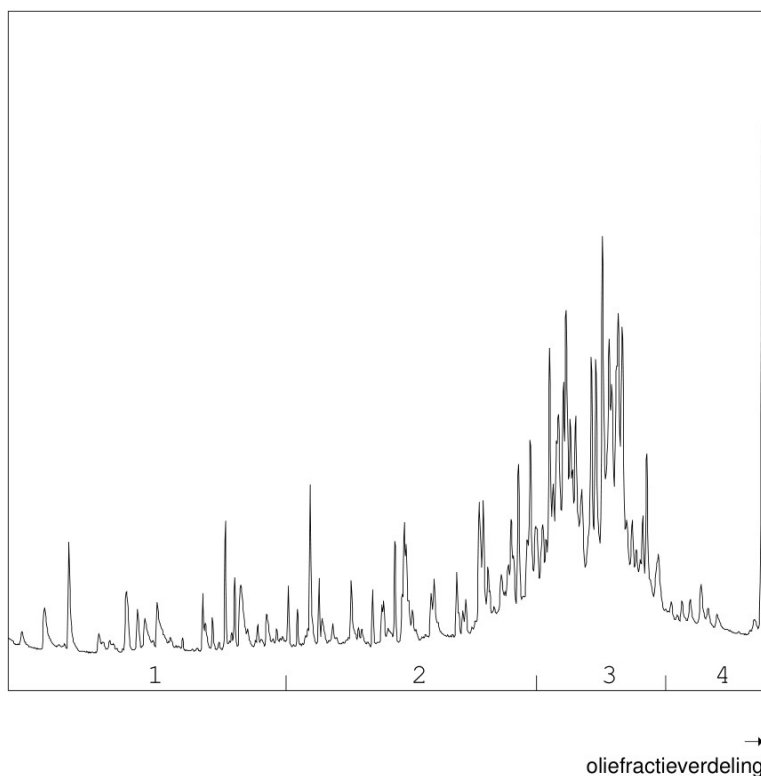

OLIEFRACTIEVERDELING

1) fractie > C10 - C19	5 %
2) fractie C19 - C29	26 %
3) fractie C29 - C35	61 %
4) fractie C35 -< C40	8 %

minerale olie gehalte: 54 mg/kg ds

Minerale olie

Interpretatie: raadpleeg voor de typering van de oliesoort de OMEGAM oliebibliotheek.

De hoogte van de signalen is geen maat voor de concentratie van de olie in het monster.
(Het chromatogram heeft een variabele schaalindeling)

Bij een minerale olie gehalte kleiner dan de rapportagegrens worden geen oliefracties weergegeven.

Dit analyse-certificaat, inclusief voorblad en eventuele bijlage(n), mag niet anders dan in zijn geheel worden gereproduceerd.

OLIE-ONDERZOEK

Monstercode : 8718815
Uw project omschrijving : OPID 989589134#25-M11662-Wielstraat 11 Rijswijk
Uw referentie : MM4, 01: 60-100, 01: 100-150, 01: 150-200, 02: 50-100
Methode : minerale olie (florisil clean-up)

OLIECHROMATOGRAM

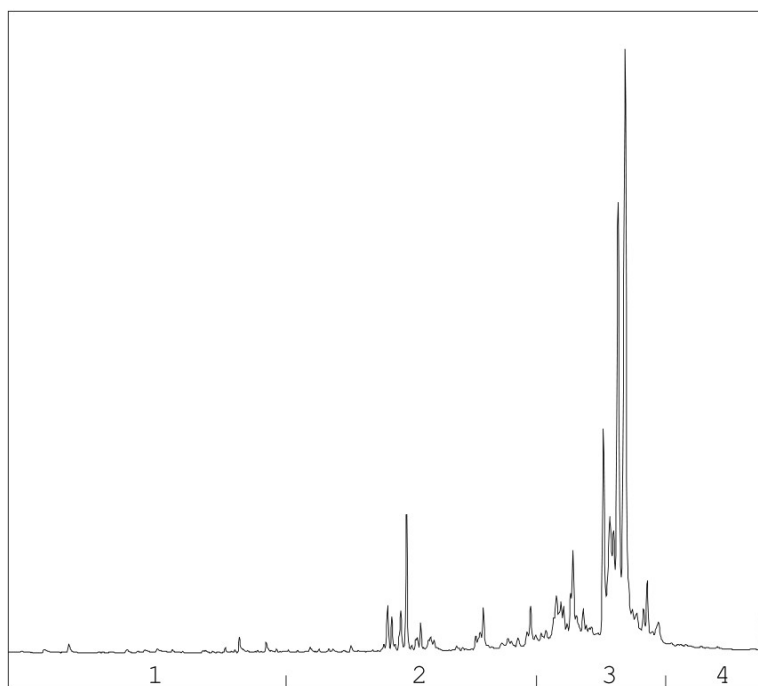

→
oliefractieverdeling

OLIEFRACTIEVERDELING

- | | |
|------------------------|------|
| 1) fractie > C10 - C19 | 2 % |
| 2) fractie C19 - C29 | 18 % |
| 3) fractie C29 - C35 | 75 % |
| 4) fractie C35 -< C40 | 6 % |

minerale olie gehalte: 550 mg/kg ds

Minerale olie

Interpretatie: raadpleeg voor de typering van de oliesoort de OMEGAM oliebibliotheek.

De hoogte van de signalen is geen maat voor de concentratie van de olie in het monster.
(Het chromatogram heeft een variabele schaalindeling)

Bij een minerale olie gehalte kleiner dan de rapportagegrens worden geen oliefracties weergegeven.

Dit analyse-certificaat, inclusief voorblad en eventuele bijlage(n), mag niet anders dan in zijn geheel worden gereproduceerd.

ANALYSECERTIFICAAT

Projectcode : 1900289
Uw project omschrijving : 25-M11662-Wielstraat 11 Rijswijk
Opdrachtgever : Sigma Geo- & Milieutechniek B.V.

Barcodeschema's

<i>Monstercode</i>	<i>Uw referentie</i>	<i>uw monsterref.</i>	<i>uw diepte</i>	<i>uw barcode</i>
8718812	MM1, 02: 10-50, 03: 10-50, 04: 10-50	02	0.10-0.50	6200013872
		03	0.10-0.50	6200113423
		04	0.10-0.50	6200113432
8718813	MM2, 01: 20-50, 05: 10-50, 06: 20-50	01	0.20-0.50	6200113427
		05	0.10-0.50	6200113437
		06	0.20-0.50	6200113430
8718814	MM3, 07: 0-50, 08: 0-50, 09: 0-50	07	0.00-0.50	6200113426
		08	0.00-0.50	6200113425
		09	0.00-0.50	6200113440
8718815	MM4, 01: 60-100, 01: 100-150, 01: 150-200, 02: 50-100	01	0.60-1.00	6200113439
		01	1.00-1.50	6200113424
		01	1.50-2.00	6200113429
		02	0.50-1.00	6200113433

ANALYSECERTIFICAAT

Projectcode : 1900289
Uw project omschrijving : 25-M11662-Wielstraat 11 Rijswijk
Opdrachtgever : Sigma Geo- & Milieutechniek B.V.

Analysemethoden Grond (AS3000)

AS3000

In dit analysecertificaat zijn de met 'S' gemerkte analyses uitgevoerd volgens de analysemethoden beschreven in het "Accreditatieschema Laboratoriumanalyses voor grond-, waterbodem- en grondwateronderzoek (AS SIKB 3000)". Het laboratoriumonderzoek is uitgevoerd volgens de onderstaande analysemethoden. Deze analyses zijn vastgelegd in het geldende accreditatie-certificaat met bijbehorende verrichtingenlijst L086 van Eurofins Omegam BV.

voorbewerking AS3000	: Conform AS3000 en NEN-EN 16179
Droge stof	: Conform AS3010 prestatieblad 2
Organische stof (gec. voor lutum)	: Conform AS3010 prestatieblad 3 en gelijkwaardig aan NEN 5754
Lutumgehalte (pipetmethode)	: Conform AS3010 prestatieblad 4; gelijkwaardig aan NEN 5753
Barium (Ba)	: Conform AS3010 prestatieblad 5 en NEN-EN-ISO 17294-2 en destructie conform NEN 6961
Cadmium (Cd)	: Conform AS3010 prestatieblad 5 en NEN-EN-ISO 17294-2 en destructie conform NEN 6961
Kobalt (Co)	: Conform AS3010 prestatieblad 5 en NEN-EN-ISO 17294-2 en destructie conform NEN 6961
Koper (Cu)	: Conform AS3010 prestatieblad 5 en NEN-EN-ISO 17294-2 en destructie conform NEN 6961
Kwik (Hg) (niet vluchtig)	: Conform AS3010 prestatieblad 5 en NEN-EN-ISO 17294-2 en destructie conform NEN 6961
Lood (Pb)	: Conform AS3010 prestatieblad 5 en NEN-EN-ISO 17294-2 en destructie conform NEN 6961
Molybdeen (Mo)	: Conform AS3010 prestatieblad 5 en NEN-EN-ISO 17294-2 en destructie conform NEN 6961
Nikkel (Ni)	: Conform AS3010 prestatieblad 5 en NEN-EN-ISO 17294-2 en destructie conform NEN 6961
Zink (Zn)	: Conform AS3010 prestatieblad 5 en NEN-EN-ISO 17294-2 en destructie conform NEN 6961
Minerale olie (florisil clean-up)	: Conform AS3010 prestatieblad 7
PAKs	: Conform AS3010 prestatieblad 6
PCBs GCMS	: Conform AS3010 prestatieblad 8

Sigma Geo- & Milieutechniek B.V.
T.a.v. mevrouw D. van Wuijkhuijse
Phileas Foggstraat 153
7825AW EMMEN

Uw kenmerk : 25-M11662-Wielstraat 11 Rijswijk
Ons kenmerk : Project 1913094
Validatieref. : 1913094_certificaat_v1
Opdrachtverificatiecode: SZNU-XZCP-UDQH-DTAA

Amsterdam, 25 april 2025

Hierbij zend ik u de resultaten van het laboratoriumonderzoek dat op uw verzoek is uitgevoerd in de door u aangeboden monsters.

De resultaten hebben uitsluitend betrekking op de monsters, zoals die door u voor analyse ter beschikking werden gesteld.

Het onderzoek is, met uitzondering van eventueel uitbesteed onderzoek, uitgevoerd door Eurofins Omegam. Informatie omtrent de gebruikte analysemethode(n) kunt u vinden in ons klantenportaal Mijn Lab onder "Info en Docs".

Ik wijs u erop dat het analysecertificaat alleen in zijn geheel mag worden gereproduceerd. Ik vertrouw erop uw opdracht volledig en naar tevredenheid te hebben uitgevoerd. Heeft u naar aanleiding van deze rapportage nog vragen, dan verzoek ik u contact op te nemen met onze klantenservice.

Hoogachtend,
namens Eurofins Omegam,



Manager productie

Op dit certificaat zijn onze algemene voorwaarden van toepassing.
Dit analysecertificaat mag niet anders dan in zijn geheel worden gereproduceerd.

Eurofins Omegam B.V.
H.J.E. Wenckebachweg 120
NL-1114 AD Amsterdam-Duivendrecht
Nederland

T +31-(0)20-597 66 80
CSOmegam@etbnl.eurofins.com
www.eurofins.nl

IBAN NL 16 BNPA 0227667980
BIC BNPANL2A
BTW nr. NL8139.67.132.B01
KvK nr. 34215654

ANALYSECERTIFICAAT

Projectcode : 1913094
Uw project omschrijving : 25-M11662-Wielstraat 11 Rijswijk
Opdrachtgever : Sigma Geo- & Milieutechniek B.V.

Uw Monsterreferenties
 8757054 = Pb1, 01-Pb1: 180-280

Opgegeven bemonsteringsdatum : 17/04/2025
Ontvangstdatum opdracht : 18/04/2025
Startdatum : 18/04/2025
Monstercode : 8757054
Uw Matrix : Grondwater

Anorganische parameters - metalen

Metalen ICP-MS (opgelost):

S barium (Ba)	µg/l	120
S cadmium (Cd)	µg/l	< 0,2
S kobalt (Co)	µg/l	< 2
S koper (Cu)	µg/l	3,4
S Kwik (Hg) (niet vluchtig)	µg/l	< 0,05
S lood (Pb)	µg/l	< 2
S molybdeen (Mo)	µg/l	2,3
S nikkel (Ni)	µg/l	4,9
S zink (Zn)	µg/l	< 10

Organische parameters - niet aromatisch

S minerale olie (florisil clean-up) µg/l < 50

Organische parameters - aromatisch

Vluchtige aromaten m.b.v. GC-MS:

S benzeen	µg/l	< 0,2
S ethylbenzeen	µg/l	< 0,2
S naftaleen	µg/l	< 0,02
S o-xyleen	µg/l	< 0,1
S styreen	µg/l	< 0,2
S toluen	µg/l	< 0,2
S xyleen (som m+p)	µg/l	< 0,2
S som xylenen	µg/l	0,2

Organische parameters - gehalogeneerd

Vluchtige chlooralifaten m.b.v. GC-MS:

S 1,1,1-trichloorethaan	µg/l	< 0,1
S 1,1,2-trichloorethaan	µg/l	< 0,1
S 1,1-dichloorethaan	µg/l	< 0,2
S 1,1-dichlooretheen	µg/l	< 0,1
S 1,1-dichloorpropaan	µg/l	< 0,2
S 1,2-dichloorethaan	µg/l	< 0,2
S 1,2-dichloorpropaan	µg/l	< 0,2
S 1,3-dichloorpropaan	µg/l	< 0,2
S cis-1,2-dichlooretheen	µg/l	< 0,1
S dichloormethaan	µg/l	< 0,2
S monochlooretheen (vinylchloride)	µg/l	< 0,2
S tetrachlooretheen	µg/l	< 0,1
S tetrachloormethaan	µg/l	< 0,1
S trans-1,2-dichlooretheen	µg/l	< 0,1
S trichlooretheen	µg/l	< 0,2
S trichloormethaan	µg/l	< 0,2
S som C+T dichlooretheen	µg/l	0,1
S som dichloorpropanen	µg/l	0,4

Vluchtige gehalogeneerde alifaten - divers:

S tribroommethaan (bromofom) µg/l < 0,2

ANALYSECERTIFICAAT

Projectcode : 1913094
Uw project omschrijving : 25-M11662-Wielstraat 11 Rijswijk
Opdrachtgever : Sigma Geo- & Milieutechniek B.V.

Opmerkingen m.b.t. analyses

Opmerking(en) algemeen

De volgende informatie is indien van toepassing verstrekt door de opdrachtgever:
Project omschrijving, Monsterreferentie(s), Opgegeven bemonsteringsdatum, Matrix, Monsterdiepte, Potnr (Barcode), Veldgegevens, Veldwaarnemingen en Bemonsteringsdata. De opgegeven bemonsteringsdatum kan van invloed zijn op de geldigheid van de resultaten.

Sommatie van concentraties voor groepsparameters

De sommatie is uitgevoerd volgens AS3000 paragraaf 2.5.2 en bijlage 3.

ANALYSECERTIFICAAT

Projectcode : 1913094
Uw project omschrijving : 25-M11662-Wielstraat 11 Rijswijk
Opdrachtgever : Sigma Geo- & Milieutechniek B.V.

Barcodeschema's

<i>Monstercode</i>	<i>Uw referentie</i>	<i>uw monsterref.</i>	<i>uw diepte</i>	<i>uw barcode</i>
8757054	Pb1, 01-Pb1: 180-280	Pb1	1.80-2.80	5900011672
		Pb1	1.80-2.80	0850264782

ANALYSECERTIFICAAT

Projectcode : 1913094
Uw project omschrijving : 25-M11662-Wielstraat 11 Rijswijk
Opdrachtgever : Sigma Geo- & Milieutechniek B.V.

Analysemethoden Grondwater (AS3000)

AS3000

In dit analysecertificaat zijn de met 'S' gemerkte analyses uitgevoerd volgens de analysemethoden beschreven in het "Accreditatieschema Laboratoriumanalyses voor grond-, waterbodem- en grondwateronderzoek (AS SIKB 3000)". Het laboratoriumonderzoek is uitgevoerd volgens de onderstaande analysemethoden. Deze analyses zijn vastgelegd in het geldende accreditatie-certificaat met bijbehorende verrichtingenlijst L086 van Eurofins Omegam BV.

Barium (Ba)	: Conform AS3110 prestatieblad 3 en gelijkwaardig aan NEN-EN-ISO 17294-2
Cadmium (Cd)	: Conform AS3110 prestatieblad 3 en gelijkwaardig aan NEN-EN-ISO 17294-2
Kobalt (Co)	: Conform AS3110 prestatieblad 3 en gelijkwaardig aan NEN-EN-ISO 17294-2
Koper (Cu)	: Conform AS3110 prestatieblad 3 en gelijkwaardig aan NEN-EN-ISO 17294-2
Kwik (Hg) (niet vluchtig)	: Conform AS3110 prestatieblad 3 en gelijkwaardig aan NEN-EN-ISO 17294-2
Lood (Pb)	: Conform AS3110 prestatieblad 3 en gelijkwaardig aan NEN-EN-ISO 17294-2
Molybdeen (Mo)	: Conform AS3110 prestatieblad 3 en gelijkwaardig aan NEN-EN-ISO 17294-2
Nikkel (Ni)	: Conform AS3110 prestatieblad 3 en gelijkwaardig aan NEN-EN-ISO 17294-2
Zink (Zn)	: Conform AS3110 prestatieblad 3 en gelijkwaardig aan NEN-EN-ISO 17294-2
Minerale olie (florisil clean-up)	: Conform AS3110 prestatieblad 5
Aromaten (BTEXXN)	: Conform AS3130 prestatieblad 1
Styreen	: Conform AS3130 prestatieblad 1
Chlooralifaten	: Conform AS3130 prestatieblad 1
monochlooretheen (vinylchloride)	: Conform AS3130 prestatieblad 1
1,1-Dichlooretheen	: Conform AS3130 prestatieblad 1
Tribroommethaan	: Conform AS3130 prestatieblad 1

Sigma Geo- & Milieutechniek B.V.
T.a.v. mevrouw D. van Wuijkhuijse
Phileas Foggstraat 153
7825AW EMMEN

Uw kenmerk : 25-M11662-Wielstraat 11 Rijswijk
Ons kenmerk : Project 1916062
Validatieref. : 1916062_certificaat_v1
Opdrachtverificatiecode: QYKZ-YKSW-AYRM-HATA

Amsterdam, 1 mei 2025

Hierbij zend ik u de resultaten van het laboratoriumonderzoek dat op uw verzoek is uitgevoerd in de door u aangeboden monsters.

De resultaten hebben uitsluitend betrekking op de monsters, zoals die door u voor analyse ter beschikking werden gesteld.

Het onderzoek is, met uitzondering van eventueel uitbesteed onderzoek, uitgevoerd door Eurofins Omegam. Informatie omtrent de gebruikte analysemethode(n) kunt u vinden in ons klantenportaal Mijn Lab onder "Info en Docs".

Ik wijs u erop dat het analysecertificaat alleen in zijn geheel mag worden gereproduceerd. Ik vertrouw erop uw opdracht volledig en naar tevredenheid te hebben uitgevoerd. Heeft u naar aanleiding van deze rapportage nog vragen, dan verzoek ik u contact op te nemen met onze klantenservice.

Hoogachtend,
namens Eurofins Omegam,



Manager productie

Op dit certificaat zijn onze algemene voorwaarden van toepassing.
Dit analysecertificaat mag niet anders dan in zijn geheel worden gereproduceerd.

Eurofins Omegam B.V.
H.J.E. Wenckebachweg 120
NL-1114 AD Amsterdam-Duivendrecht
Nederland

T +31-(0)20-597 66 80
CSOmegam@etbnl.eurofins.com
www.eurofins.nl

IBAN NL 16 BNPA 0227667980
BIC BNPANL2A
BTW nr. NL8139.67.132.B01
KvK nr. 34215654

ANALYSECERTIFICAAT

Projectcode : 1916062
Uw project omschrijving : 25-M11662-Wielstraat 11 Rijswijk
Opdrachtgever : Sigma Geo- & Milieutechniek B.V.

Uw Monsterreferenties

8765671 = AV1, 01: 60-100

8765672 = AV2, 01: 100-150

8765673 = AV3, 01: 150-200

Opgegeven bemonsteringsdatum :	27/03/2025	27/03/2025	27/03/2025
Ontvangstdatum opdracht :	25/04/2025	25/04/2025	25/04/2025
Startdatum :	25/04/2025	25/04/2025	25/04/2025
Monstercode :	8765671	8765672	8765673
Uw Matrix :	Grond	Grond	Grond

Monstervoorbewerking

		uitgevoerd	uitgevoerd	uitgevoerd
S AS3000 (steekmonster)		n.v.t.	n.v.t.	n.v.t.
S gewicht artefact	g	n.v.t.	n.v.t.	n.v.t.
S soort artefact		n.v.t.	n.v.t.	n.v.t.
S voorbewerking AS3000		uitgevoerd	uitgevoerd	uitgevoerd

Algemeen onderzoek - fysisch

S droge stof	%	30,9	23,4	31,7
S organische stof (gec. voor lutum)	% (m/m ds)	35,6	46,0	22,4

Anorganische parameters - metalen

vrij ijzer (Fe)	m/m% Fe2O3	0,994	1,83	2,115
-----------------	---------------	-------	------	-------

Organische parameters - niet aromatisch

S minerale olie (florisil clean-up)	mg/kg ds	300	490	370
-------------------------------------	----------	-----	-----	-----

Organische parameters - aromatisch

Vluchtige aromaten m.b.v. GC-MS:

S benzeen	mg/kg ds	< 0,05	< 0,05	< 0,05
S ethylbenzeen	mg/kg ds	< 0,05	< 0,05	< 0,05
S naftaleen	mg/kg ds	0,15	0,21	0,08
S o-xyleen	mg/kg ds	< 0,05	< 0,05	< 0,05
S toluen	mg/kg ds	< 0,05	< 0,05	< 0,05
S xyleen (som m+p)	mg/kg ds	< 0,1	< 0,1	< 0,1
S som xylenen (o/m/p)	mg/kg ds	0,1	0,1	0,1

ANALYSECERTIFICAAT

Projectcode : 1916062
Uw project omschrijving : 25-M11662-Wielstraat 11 Rijswijk
Opdrachtgever : Sigma Geo- & Milieutechniek B.V.

Uw Monsterreferenties
 8765674 = AV4, 02: 50-100

Opgegeven bemonsteringsdatum : 27/03/2025
Ontvangstdatum opdracht : 25/04/2025
Startdatum : 25/04/2025
Monstercode : 8765674
Uw Matrix : Grond

Monstervoorbewerking

S AS3000 (steekmonster)		uitgevoerd
S gewicht artefact	g	n.v.t.
S soort artefact		n.v.t.
S voorbewerking AS3000		uitgevoerd

Algemeen onderzoek - fysisch

S droge stof	%	53,3
S organische stof (gec. voor lutum)	% (m/m ds)	21,4

Anorganische parameters - metalen

vrij ijzer (Fe)	m/m%	2,761
	Fe ₂ O ₃	

Organische parameters - niet aromatisch

S minerale olie (florisil clean-up)	mg/kg ds	190
-------------------------------------	----------	------------

Organische parameters - aromatisch

Vluchtige aromaten m.b.v. GC-MS:

S benzeen	mg/kg ds	< 0,05
S ethylbenzeen	mg/kg ds	< 0,05
S naftaleen	mg/kg ds	< 0,05
S o-xyleen	mg/kg ds	< 0,05
S toluen	mg/kg ds	< 0,05
S xyleen (som m+p)	mg/kg ds	< 0,1
S som xylenen (o/m/p)	mg/kg ds	0,1

ANALYSECERTIFICAAT

Projectcode : 1916062
Uw project omschrijving : 25-M11662-Wielstraat 11 Rijswijk
Oprachtgever : Sigma Geo- & Milieutechniek B.V.

Opmerkingen m.b.t. analyses

Opmerking(en) algemeen

De volgende informatie is indien van toepassing verstrekt door de opdrachtgever:
Project omschrijving, Monsterreferentie(s), Opgegeven bemonsteringsdatum, Matrix, Monsterdiepte, Potnr (Barcode), Veldgegevens, Veldwaarnemingen en Bemonsteringsdata. De opgegeven bemonsteringsdatum kan van invloed zijn op de geldigheid van de resultaten.

Organische stof gehalte (gecorrigeerd voor lutum en vrij ijzer in de vorm van Fe₂O₃)

Het organische stofgehalte is gecorrigeerd voor het in het analysecertificaat gerapporteerde lutumgehalte. Indien het lutumgehalte niet is gerapporteerd is de correctie uitgevoerd met een lutumgehalte van 5,4% (gemiddeld lutumgehalte Nederlandse bodem, AS3010/AS3210, prestatieblad organische stofgehalte in grond/waterbodem). Indien het vrij ijzergehalte is bepaald en groter is dan 5 % m/m, is bij de berekening van het organische stof gecorrigeerd voor dat gehalte aan vrij ijzer.

OLIE-ONDERZOEK

Monstercode : 8765671
Uw project omschrijving : OPID 1021183528#25-M11662-Wielstraat 11 Rijswijk
Uw referentie : AV1, 01: 60-100
Methode : minerale olie (florisil clean-up)

OLIECHROMATOGRAM

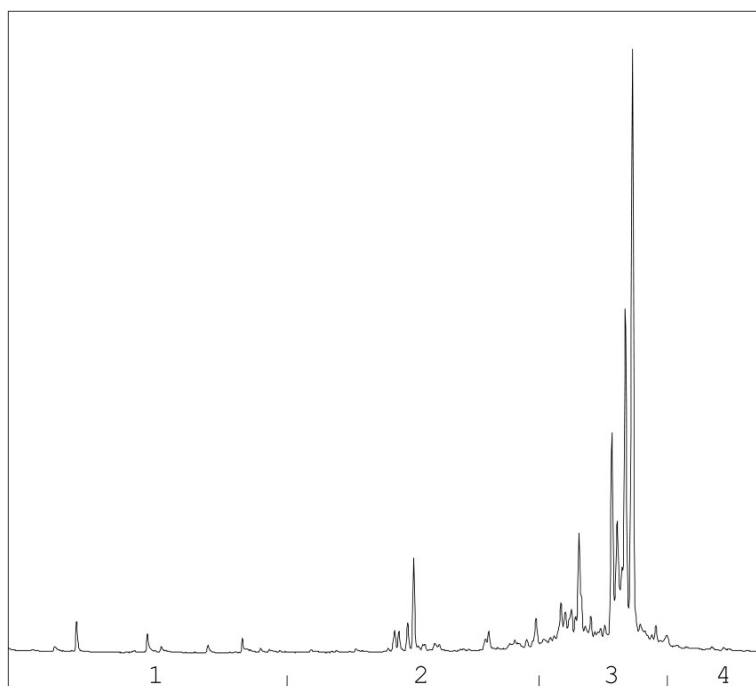

→
oliefractieverdeling

OLIEFRACTIEVERDELING

- | | |
|------------------------|------|
| 1) fractie > C10 - C19 | 1 % |
| 2) fractie C19 - C29 | 13 % |
| 3) fractie C29 - C35 | 84 % |
| 4) fractie C35 -< C40 | 2 % |

minerale olie gehalte: 300 mg/kg ds

Minerale olie

Interpretatie: raadpleeg voor de typering van de oliesoort de OMEGAM oliebibliotheek.

De hoogte van de signalen is geen maat voor de concentratie van de olie in het monster.
(Het chromatogram heeft een variabele schaalindeling)

Bij een minerale olie gehalte kleiner dan de rapportagegrens worden geen oliefracties weergegeven.

Dit analyse-certificaat, inclusief voorblad en eventuele bijlage(n), mag niet anders dan in zijn geheel worden gereproduceerd.

OLIE-ONDERZOEK

Monstercode : 8765672
Uw project omschrijving : OPID 1021183528#25-M11662-Wielstraat 11 Rijswijk
Uw referentie : AV2, 01: 100-150
Methode : minerale olie (florisil clean-up)

OLIECHROMATOGRAM

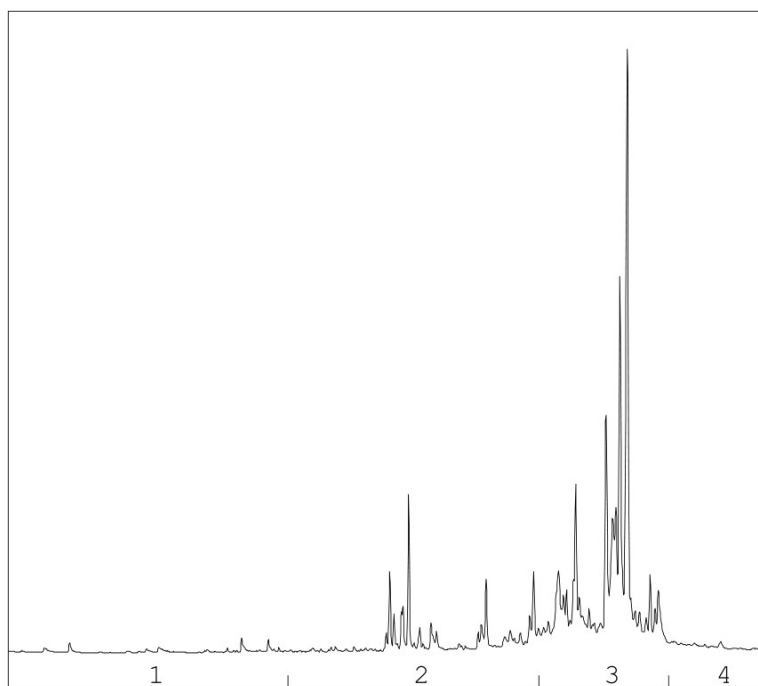

→
oliefractieverdeling

OLIEFRACTIEVERDELING

- | | |
|------------------------|------|
| 1) fractie > C10 - C19 | <1 % |
| 2) fractie C19 - C29 | 20 % |
| 3) fractie C29 - C35 | 75 % |
| 4) fractie C35 -< C40 | 4 % |

minerale olie gehalte: 490 mg/kg ds

Minerale olie

Interpretatie: raadpleeg voor de typering van de oliesoort de OMEGAM oliebibliotheek.

De hoogte van de signalen is geen maat voor de concentratie van de olie in het monster.
(Het chromatogram heeft een variabele schaalindeling)

Bij een minerale olie gehalte kleiner dan de rapportagegrens worden geen oliefracties weergegeven.

Dit analyse-certificaat, inclusief voorblad en eventuele bijlage(n), mag niet anders dan in zijn geheel worden gereproduceerd.

OLIE-ONDERZOEK

Monstercode : 8765673
Uw project omschrijving : OPID 1021183528#25-M11662-Wielstraat 11 Rijswijk
Uw referentie : AV3, 01: 150-200
Methode : minerale olie (florisil clean-up)

OLIECHROMATOGRAM

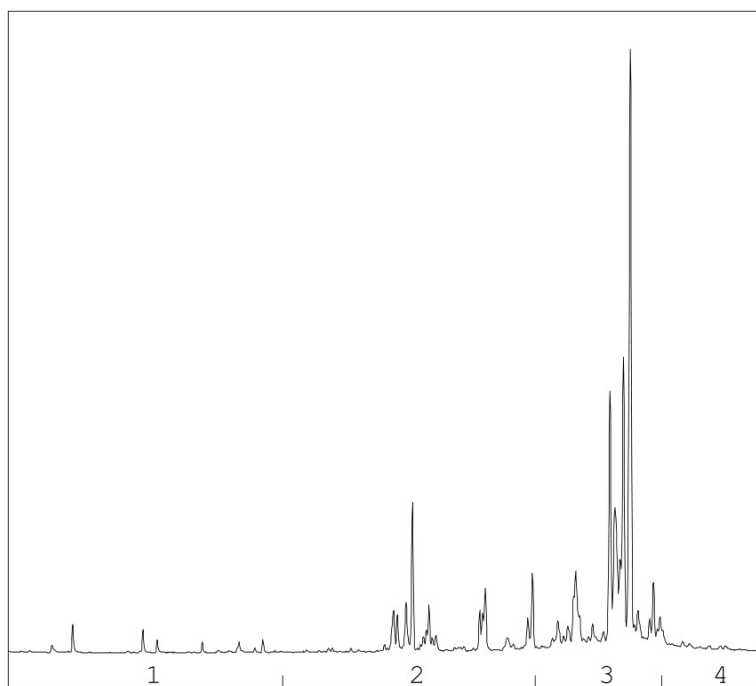

→
oliefractieverdeling

OLIEFRACTIEVERDELING

- | | |
|------------------------|------|
| 1) fractie > C10 - C19 | 1 % |
| 2) fractie C19 - C29 | 24 % |
| 3) fractie C29 - C35 | 69 % |
| 4) fractie C35 -< C40 | 6 % |

minerale olie gehalte: 370 mg/kg ds

Minerale olie

Interpretatie: raadpleeg voor de typering van de oliesoort de OMEGAM oliebibliotheek.

De hoogte van de signalen is geen maat voor de concentratie van de olie in het monster.
(Het chromatogram heeft een variabele schaalindeling)

Bij een minerale olie gehalte kleiner dan de rapportagegrens worden geen oliefracties weergegeven.

Dit analyse-certificaat, inclusief voorblad en eventuele bijlage(n), mag niet anders dan in zijn geheel worden gereproduceerd.

OLIE-ONDERZOEK

Monstercode : 8765674
Uw project omschrijving : OPID 1021183528#25-M11662-Wielstraat 11 Rijswijk
Uw referentie : AV4, 02: 50-100
Methode : minerale olie (florisil clean-up)

OLIECHROMATOGRAM

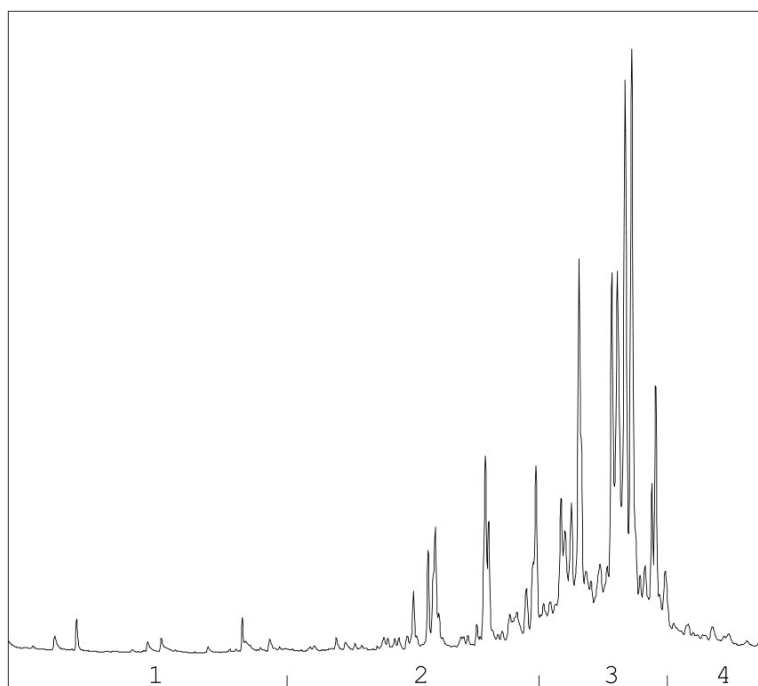

→
oliefractieverdeling

OLIEFRACTIEVERDELING

- | | |
|------------------------|------|
| 1) fractie > C10 - C19 | <1 % |
| 2) fractie C19 - C29 | 20 % |
| 3) fractie C29 - C35 | 74 % |
| 4) fractie C35 -< C40 | 5 % |

minerale olie gehalte: 190 mg/kg ds

Minerale olie

Interpretatie: raadpleeg voor de typering van de oliesoort de OMEGAM oliebibliotheek.

De hoogte van de signalen is geen maat voor de concentratie van de olie in het monster.
(Het chromatogram heeft een variabele schaalindeling)

Bij een minerale olie gehalte kleiner dan de rapportagegrens worden geen oliefracties weergegeven.

Dit analyse-certificaat, inclusief voorblad en eventuele bijlage(n), mag niet anders dan in zijn geheel worden gereproduceerd.

ANALYSECERTIFICAAT

Projectcode : 1916062
Uw project omschrijving : 25-M11662-Wielstraat 11 Rijswijk
Opdrachtgever : Sigma Geo- & Milieutechniek B.V.

Houdbaarheid- & conserveringsopmerkingen

De onderstaande constatering(en) wijzen op een afwijking van het SIKB-protocol 3001 (Conserveringsmethoden en conserveringstermijnen van milieumonsters). Deze afwijking resulteert in de volgende voorgeschreven opmerking: "Er zijn verschillen met de richtlijnen geconstateerd die de betrouwbaarheid van de gemarkeerde resultaten in dit analyserapport mogelijk hebben beïnvloed." Deze bijlage vormt samen met andere bijlagen, tabellen en het voorblad, een integraal onderdeel van dit analyse-certificaat.

Uw referentie : AV1, 01: 60-100
Monstercode : 8765671

Opmerking(en) by analyse(s):

Aromaten (BTEXXN): - De conserveringstermijn is overschreden omdat de opdracht/monster niet binnen de afgesproken termijn is ontvangen/aangeleverd.
 benzeen: - Het monster is voor de betreffende analyse niet in een steekbus aangeleverd.
 ethylbenzeen: - Het monster is voor de betreffende analyse niet in een steekbus aangeleverd.
 Minerale olie (florisil clean-up): - De conserveringstermijn is overschreden omdat de opdracht/monster niet binnen de afgesproken termijn is ontvangen/aangeleverd.
 naftaleen: - Het monster is voor de betreffende analyse niet in een steekbus aangeleverd.
 Organische stof (gec. voor lutum): - De conserveringstermijn is overschreden omdat de opdracht/monster niet binnen de afgesproken termijn is ontvangen/aangeleverd.
 o-xyleen: - Het monster is voor de betreffende analyse niet in een steekbus aangeleverd.
 toluen: - Het monster is voor de betreffende analyse niet in een steekbus aangeleverd.
 xyleen (som m+p): - Het monster is voor de betreffende analyse niet in een steekbus aangeleverd.

Uw referentie : AV2, 01: 100-150
Monstercode : 8765672

Opmerking(en) by analyse(s):

Aromaten (BTEXXN): - De conserveringstermijn is overschreden omdat de opdracht/monster niet binnen de afgesproken termijn is ontvangen/aangeleverd.
 benzeen: - Het monster is voor de betreffende analyse niet in een steekbus aangeleverd.
 ethylbenzeen: - Het monster is voor de betreffende analyse niet in een steekbus aangeleverd.
 Minerale olie (florisil clean-up): - De conserveringstermijn is overschreden omdat de opdracht/monster niet binnen de afgesproken termijn is ontvangen/aangeleverd.
 naftaleen: - Het monster is voor de betreffende analyse niet in een steekbus aangeleverd.
 Organische stof (gec. voor lutum): - De conserveringstermijn is overschreden omdat de opdracht/monster niet binnen de afgesproken termijn is ontvangen/aangeleverd.
 o-xyleen: - Het monster is voor de betreffende analyse niet in een steekbus aangeleverd.
 toluen: - Het monster is voor de betreffende analyse niet in een steekbus aangeleverd.
 xyleen (som m+p): - Het monster is voor de betreffende analyse niet in een steekbus aangeleverd.

Uw referentie : AV3, 01: 150-200
Monstercode : 8765673

Opmerking(en) by analyse(s):

Aromaten (BTEXXN): - De conserveringstermijn is overschreden omdat de opdracht/monster niet binnen de afgesproken termijn is ontvangen/aangeleverd.
 benzeen: - Het monster is voor de betreffende analyse niet in een steekbus aangeleverd.
 ethylbenzeen: - Het monster is voor de betreffende analyse niet in een steekbus aangeleverd.
 Minerale olie (florisil clean-up): - De conserveringstermijn is overschreden omdat de opdracht/monster niet binnen de afgesproken termijn is ontvangen/aangeleverd.
 naftaleen: - Het monster is voor de betreffende analyse niet in een steekbus aangeleverd.
 Organische stof (gec. voor lutum): - De conserveringstermijn is overschreden omdat de opdracht/monster niet binnen de afgesproken termijn is ontvangen/aangeleverd.
 o-xyleen: - Het monster is voor de betreffende analyse niet in een steekbus aangeleverd.
 toluen: - Het monster is voor de betreffende analyse niet in een steekbus aangeleverd.
 xyleen (som m+p): - Het monster is voor de betreffende analyse niet in een steekbus aangeleverd.

ANALYSECERTIFICAAT

Projectcode : 1916062
Uw project omschrijving : 25-M11662-Wielstraat 11 Rijswijk
Opdrachtgever : Sigma Geo- & Milieutechniek B.V.

Uw referentie : AV4, 02: 50-100
Monstercode : 8765674

Opmerking(en) by analyse(s):

- Aromaten (BTEXXN): - De conserveringstermijn is overschreden omdat de opdracht/monster niet binnen de afgesproken termijn is ontvangen/aangeleverd.
- benzeen: - Het monster is voor de betreffende analyse niet in een steekbus aangeleverd.
- ethylbenzeen: - Het monster is voor de betreffende analyse niet in een steekbus aangeleverd.
- Minerale olie (florisil clean-up): - De conserveringstermijn is overschreden omdat de opdracht/monster niet binnen de afgesproken termijn is ontvangen/aangeleverd.
- naftaleen: - Het monster is voor de betreffende analyse niet in een steekbus aangeleverd.
- Organische stof (gec. voor lutum): - De conserveringstermijn is overschreden omdat de opdracht/monster niet binnen de afgesproken termijn is ontvangen/aangeleverd.
- o-xyleen: - Het monster is voor de betreffende analyse niet in een steekbus aangeleverd.
- tolueen: - Het monster is voor de betreffende analyse niet in een steekbus aangeleverd.
- xyleen (som m+p): - Het monster is voor de betreffende analyse niet in een steekbus aangeleverd.
-

ANALYSECERTIFICAAT

Projectcode : 1916062
Uw project omschrijving : 25-M11662-Wielstraat 11 Rijswijk
Opdrachtgever : Sigma Geo- & Milieutechniek B.V.

Barcode-schema's

<i>Monstercode</i>	<i>Uw referentie</i>	<i>uw monsterref.</i>	<i>uw diepte</i>	<i>uw barcode</i>
8765671	AV1, 01: 60-100	01	0.60-1.00	6200113439
8765672	AV2, 01: 100-150	01	1.00-1.50	6200113424
8765673	AV3, 01: 150-200	01	1.50-2.00	6200113429
8765674	AV4, 02: 50-100	02	0.50-1.00	6200113433

ANALYSECERTIFICAAT

Projectcode : 1916062
Uw project omschrijving : 25-M11662-Wielstraat 11 Rijswijk
Opdrachtgever : Sigma Geo- & Milieutechniek B.V.

Analysemethoden Grond (AS3000)

AS3000

In dit analysecertificaat zijn de met 'S' gemerkte analyses uitgevoerd volgens de analysemethoden beschreven in het "Accreditatieschema Laboratoriumanalyses voor grond-, waterbodem- en grondwateronderzoek (AS SIKB 3000)". Het laboratoriumonderzoek is uitgevoerd volgens de onderstaande analysemethoden. Deze analyses zijn vastgelegd in het geldende accreditatie-certificaat met bijbehorende verrichtingenlijst L086 van Eurofins Omegam BV.

voorbewerking AS3000 : Conform AS3000 en NEN-EN 16179
Droge stof : Conform AS3010 prestatieblad 2
Organische stof (gec. voor lutum) : Conform AS3010 prestatieblad 3 en gelijkwaardig aan NEN 5754
Minerale olie (florisil clean-up) : Conform AS3010 prestatieblad 7
Aromaten (BTEXXN) : Conform AS3030 prestatieblad 1

Project	OPID 989589134#25-M11662-Wielstraat 11 Rijswijk		
Certificaten	1900289		
Toetsing	T.101 Beoordeling kwaliteitsklassen van grond en baggerspecie bij toepassen op of in de landbodem		
Toetsversie	TerraIndex 1.0.0	Toetsdatum: 29 April 2025 13:17	

Monsterreferentie	8718812						
Monsteromschrijving	MM1, 02: 10-50, 03: 10-50, 04: 10-50						
Analyse	Eenheid	Analyseseres.	Gestand.Res.	Toetsoordeel	LN	WO	IND

Lutum/Humus

Organische stof	% (m/m ds)	2.5	10
lutumgehalte (pipetmethode)	% (m/m ds)	34.5	25

Droogrest

droge stof	%	76.7	76.7	@
------------	---	------	-------------	---

Metalen ICP-AES

barium (Ba)	mg/kg ds	160	120	@			
cadmium (Cd)	mg/kg ds	0.4	0.45	-	0.6	1.2	4.3
kobalt (Co)	mg/kg ds	10	7.7	-	15	35	190
koper (Cu)	mg/kg ds	18	17	-	40	54	190
kwik (Hg) (niet vluchtig)	mg/kg ds	0.07	0.07	-	0.15	0.83	4.8
lood (Pb)	mg/kg ds	36	35	-	50	210	530
molybdeen (Mo)	mg/kg ds	< 1.5	< 1.0	-	1.5	88	190
nikkel (Ni)	mg/kg ds	30	24	-	35	39	100
zink (Zn)	mg/kg ds	96	85	-	140	200	720

Minerale olie

minerale olie (florisil clean-up)	mg/kg ds	< 35	< 98	-	190	190	500
-----------------------------------	----------	------	----------------	---	-----	-----	-----

Polycyclische koolwaterstoffen (GCMS)

naftaleen	mg/kg ds	< 0.05	< 0.035
fenantreen	mg/kg ds	0.05	0.05
antraceen	mg/kg ds	< 0.05	< 0.035
fluoranteen	mg/kg ds	0.15	0.15
benzo(a)antraceen	mg/kg ds	0.09	0.09
chryseen	mg/kg ds	0.12	0.12
benzo(k)fluoranteen	mg/kg ds	0.07	0.07
benzo(a)pyreen	mg/kg ds	0.09	0.09
benzo(ghi)peryleen	mg/kg ds	0.09	0.09
indeno(1,2,3-cd)pyreen	mg/kg ds	0.11	0.11

Sommaties

som PAK (10)	mg/kg ds	0.84	0.84	-	1.5	6.8	40
--------------	----------	------	-------------	---	-----	-----	----

Polychloorbifenylen (GCMS)

PCB - 28	mg/kg ds	< 0.001	< 0.0028
PCB - 52	mg/kg ds	< 0.001	< 0.0028
PCB - 101	mg/kg ds	< 0.001	< 0.0028
PCB - 118	mg/kg ds	< 0.001	< 0.0028
PCB - 138	mg/kg ds	< 0.001	< 0.0028
PCB - 153	mg/kg ds	< 0.001	< 0.0028
PCB - 180	mg/kg ds	< 0.001	< 0.0028

Sommaties

som PCBs (7)	mg/kg ds	0.005	< 0.020	-	0.02	0.04	0.5
--------------	----------	-------	-------------------	---	------	------	-----

Toetsoordeel monster 8718812:	Klasse landbouw/natuur
-------------------------------	------------------------

Monsterreferentie		8718813					
Monsteromschrijving		MM2, 01: 20-50, 05: 10-50, 06: 20-50					
Analyse	Eenheid	Analyseseres.	Gestand.Res.	Toetsoordeel	LN	WO	IND
<i>Lutum/Humus</i>							
Organische stof	% (m/m ds)	3.6	10				
lutumgehalte (pipetmethode)	% (m/m ds)	25.2	25				
<i>Droogrest</i>							
droge stof	%	76.8	76.8	@			
<i>Metalen ICP-AES</i>							
barium (Ba)	mg/kg ds	160	160	@			
cadmium (Cd)	mg/kg ds	0.47	0.57	-	0.6	1.2	4.3
kobalt (Co)	mg/kg ds	11	11	-	15	35	190
koper (Cu)	mg/kg ds	20	22	-	40	54	190
kwik (Hg) (niet vluchtig)	mg/kg ds	0.07	0.07	-	0.15	0.83	4.8
lood (Pb)	mg/kg ds	38	41	-	50	210	530
molybdeen (Mo)	mg/kg ds	< 1.5	< 1.0	-	1.5	88	190
nikkel (Ni)	mg/kg ds	32	32	-	35	39	100
zink (Zn)	mg/kg ds	110	120	-	140	200	720
<i>Minerale olie</i>							
minerale olie (florisil clean-up)	mg/kg ds	65	180	-	190	190	500
<i>Polycyclische koolwaterstoffen (GCMS)</i>							
naftaleen	mg/kg ds	< 0.05	< 0.035				
fenantreen	mg/kg ds	< 0.05	< 0.035				
antraceen	mg/kg ds	< 0.05	< 0.035				
fluoranteen	mg/kg ds	0.17	0.17				
benzo(a)antraceen	mg/kg ds	0.13	0.13				
chryseen	mg/kg ds	0.14	0.14				
benzo(k)fluoranteen	mg/kg ds	0.12	0.12				
benzo(a)pyreen	mg/kg ds	0.15	0.15				
benzo(ghi)peryleen	mg/kg ds	0.1	0.1				
indeno(1,2,3-cd)pyreen	mg/kg ds	0.11	0.11				
<i>Sommaties</i>							
som PAK (10)	mg/kg ds	1	1.0	-	1.5	6.8	40
<i>Polychloorbifenylen (GCMS)</i>							
PCB - 28	mg/kg ds	< 0.001	< 0.0019				
PCB - 52	mg/kg ds	< 0.001	< 0.0019				
PCB - 101	mg/kg ds	< 0.001	< 0.0019				
PCB - 118	mg/kg ds	< 0.001	< 0.0019				
PCB - 138	mg/kg ds	< 0.001	< 0.0019				
PCB - 153	mg/kg ds	< 0.001	< 0.0019				
PCB - 180	mg/kg ds	< 0.001	< 0.0019				
<i>Sommaties</i>							
som PCBs (7)	mg/kg ds	0.005	< 0.014	-	0.02	0.04	0.5
Toetsoordeel monster 8718813:				Klasse landbouw/natuur			

Monsterreferentie		8718814						
Monsteromschrijving		MM3, 07: 0-50, 08: 0-50, 09: 0-50						
Analyse	Eenheid	Analyseseres.	Gestand.Res.	Toetsoordeel	LN	WO	IND	
<i>Lutum/Humus</i>								
Organische stof	% (m/m ds)	4.3	10					
lutumgehalte (pipetmethode)	% (m/m ds)	22.5	25					
<i>Droogrest</i>								
droge stof	%	79.1	79.1	@				
<i>Metalen ICP-AES</i>								
barium (Ba)	mg/kg ds	160	170	@				
cadmium (Cd)	mg/kg ds	0.46	0.56	-	0.6	1.2	4.3	
kobalt (Co)	mg/kg ds	8.6	9.3	-	15	35	190	
koper (Cu)	mg/kg ds	23	27	-	40	54	190	
kwik (Hg) (niet vluchtig)	mg/kg ds	0.11	0.12	-	0.15	0.83	4.8	
lood (Pb)	mg/kg ds	45	50	-	50	210	530	
molybdeen (Mo)	mg/kg ds	< 1.5	< 1.0	-	1.5	88	190	
nikkel (Ni)	mg/kg ds	26	28	-	35	39	100	
zink (Zn)	mg/kg ds	110	120	-	140	200	720	
<i>Minerale olie</i>								
minerale olie (florisil clean-up)	mg/kg ds	54	130	-	190	190	500	
<i>Polycyclische koolwaterstoffen (GCMS)</i>								
naftaleen	mg/kg ds	< 0.05	< 0.035					
fenantreen	mg/kg ds	0.09	0.09					
antraceen	mg/kg ds	< 0.05	< 0.035					
fluoranteen	mg/kg ds	0.21	0.21					
benzo(a)antraceen	mg/kg ds	0.11	0.11					
chryseen	mg/kg ds	0.14	0.14					
benzo(k)fluoranteen	mg/kg ds	0.09	0.09					
benzo(a)pyreen	mg/kg ds	0.13	0.13					
benzo(ghi)peryleen	mg/kg ds	0.09	0.09					
indeno(1,2,3-cd)pyreen	mg/kg ds	0.09	0.09					
<i>Sommaties</i>								
som PAK (10)	mg/kg ds	1	1.0	-	1.5	6.8	40	
<i>Polychloorbifenylen (GCMS)</i>								
PCB - 28	mg/kg ds	< 0.001	< 0.0016					
PCB - 52	mg/kg ds	< 0.001	< 0.0016					
PCB - 101	mg/kg ds	< 0.001	< 0.0016					
PCB - 118	mg/kg ds	< 0.001	< 0.0016					
PCB - 138	mg/kg ds	< 0.001	< 0.0016					
PCB - 153	mg/kg ds	< 0.001	< 0.0016					
PCB - 180	mg/kg ds	< 0.001	< 0.0016					
<i>Sommaties</i>								
som PCBs (7)	mg/kg ds	0.005	< 0.011	-	0.02	0.04	0.5	
Toetsoordeel monster 8718814:				Klasse landbouw/natuur				

Monsterreferentie		8718815						
Monsteromschrijving		MM4, 01: 60-100, 01: 100-150, 01: 150-200, 02: 50-100						
Analyse	Eenheid	Analyseseres.	Gestand.Res.	Toetsoordeel	LN	WO	IND	
<i>Lutum/Humus</i>								
Organische stof	% (m/m ds)	9.8	10					
lutumgehalte (pipetmethode)	% (m/m ds)	45.6	25					
<i>Droogrest</i>								
droge stof	%	30.1	30.1	@				
<i>Metalen ICP-AES</i>								
barium (Ba)	mg/kg ds	250	150	@				
cadmium (Cd)	mg/kg ds	0.53	0.45	-	0.6	1.2	4.3	
kobalt (Co)	mg/kg ds	16	9.8	-	15	35	190	
koper (Cu)	mg/kg ds	34	25	-	40	54	190	
kwik (Hg) (niet vluchtig)	mg/kg ds	0.08	0.06	-	0.15	0.83	4.8	
lood (Pb)	mg/kg ds	49	40	-	50	210	530	
molybdeen (Mo)	mg/kg ds	2.3	2.3	WO	1.5	88	190	
nikkel (Ni)	mg/kg ds	50	31	-	35	39	100	
zink (Zn)	mg/kg ds	130	90	-	140	200	720	
<i>Minerale olie</i>								
minerale olie (florisil clean-up)	mg/kg ds	550	560	MV	190	190	500	
<i>Polycyclische koolwaterstoffen (GCMS)</i>								
naftaleen	mg/kg ds	< 0.05	< 0.035					
fenantreen	mg/kg ds	< 0.05	< 0.035					
antraceen	mg/kg ds	< 0.05	< 0.035					
fluoranteen	mg/kg ds	< 0.05	< 0.035					
benzo(a)antraceen	mg/kg ds	< 0.05	< 0.035					
chryseen	mg/kg ds	< 0.05	< 0.035					
benzo(k)fluoranteen	mg/kg ds	< 0.05	< 0.035					
benzo(a)pyreen	mg/kg ds	< 0.05	< 0.035					
benzo(ghi)peryleen	mg/kg ds	< 0.05	< 0.035					
indeno(1,2,3-cd)pyreen	mg/kg ds	< 0.05	< 0.035					
<i>Sommaties</i>								
som PAK (10)	mg/kg ds	0.35	< 0.35	-	1.5	6.8	40	
<i>Polychloorbifenylen (GCMS)</i>								
PCB - 28	mg/kg ds	< 0.001	< 0.00071					
PCB - 52	mg/kg ds	< 0.001	< 0.00071					
PCB - 101	mg/kg ds	< 0.001	< 0.00071					
PCB - 118	mg/kg ds	< 0.001	< 0.00071					
PCB - 138	mg/kg ds	< 0.001	< 0.00071					
PCB - 153	mg/kg ds	< 0.001	< 0.00071					
PCB - 180	mg/kg ds	< 0.001	< 0.00071					
<i>Sommaties</i>								
som PCBs (7)	mg/kg ds	0.005	< 0.0050	-	0.02	0.04	0.5	
Toetsoordeel monster 8718815:				Klasse matig verontreinigd				

Legenda	
@	Geen toetsoordeel mogelijk
-	<= Landbouw/natuur
MV	Matig verontreinigd
WO	Wonen

Project	OPID 1013375431#25-M11662-Wielstraat 11 Rijswijk						
Certificaten	1913094						
Toetsing	T.13 Beoordeling kwaliteit van grondwater volgens Wbb						
Toetsversie	TerraIndex 2.2.0			Toetsdatum: 29 April 2025 13:16			

Monsterreferentie	8757054						
Monsteromschrijving	Pb1, 01-Pb1: 180-280						

Analyse	Eenheid	Analyseseres.		Toetsoordeel	S	T	I
---------	---------	---------------	--	--------------	---	---	---

Metalen ICP-MS (opgelost)

barium (Ba)	µg/l	120		2.4 S	50	337.5	625
cadmium (Cd)	µg/l	< 0.2		-	0.4	3.2	6
kobalt (Co)	µg/l	< 2		-	20	60	100
koper (Cu)	µg/l	3.4		-	15	45	75
Kwik (Hg) (niet vluchtig)	µg/l	< 0.05		-	0.05	0.175	0.3
lood (Pb)	µg/l	< 2		-	15	45	75
molybdeen (Mo)	µg/l	2.3		-	5	152.5	300
nikkel (Ni)	µg/l	4.9		-	15	45	75
zink (Zn)	µg/l	< 10		-	65	432.5	800

Minerale olie

minerale olie (florisil clean-up)	µg/l	< 50		-	50	325	600
-----------------------------------	------	------	--	---	----	-----	-----

Vluchtige aromaten m.b.v. GC-MS

benzeen	µg/l	< 0.2		-	0.2	15.1	30
ethylbenzeen	µg/l	< 0.2		-	4	77	150
naftaleen	µg/l	< 0.02		-	0.01	35.005	70
o-xyleen	µg/l	< 0.1		-			
styreen	µg/l	< 0.2		-	6	153	300
tolueen	µg/l	< 0.2		-	7	503.5	1000
xyleen (som m+p)	µg/l	< 0.2		-			

Sommaties aromaten

som xylenen	µg/l	0.2		-	0.2	35.1	70
-------------	------	-----	--	---	-----	------	----

Vluchtige chlooralifaten m.b.v. GC-MS

1,1,1-trichloorethaan	µg/l	< 0.1		-	0.01	150.005	300
1,1,2-trichloorethaan	µg/l	< 0.1		-	0.01	65.005	130
1,1-dichloorethaan	µg/l	< 0.2		-	7	453.5	900
1,1-dichlooretheen	µg/l	< 0.1		-	0.01	5.005	10
1,1-dichloorpropaan	µg/l	< 0.2		-			
1,2-dichloorethaan	µg/l	< 0.2		-	7	203.5	400
1,2-dichloorpropaan	µg/l	< 0.2		-			
1,3-dichloorpropaan	µg/l	< 0.2		-			
cis-1,2-dichlooretheen	µg/l	< 0.1		-			
dichloormethaan	µg/l	< 0.2		-	0.01	500.005	1000
monochlooretheen (vinylchlori	µg/l	< 0.2		-	0.01	2.505	5
tetrachlooretheen	µg/l	< 0.1		-	0.01	20.005	40
tetrachloormethaan	µg/l	< 0.1		-	0.01	5.005	10
trans-1,2-dichlooretheen	µg/l	< 0.1		-			
trichlooretheen	µg/l	< 0.2		-	24	262	500
trichloormethaan	µg/l	< 0.2		-	6	203	400

Sommaties

som C+T dichlooretheen	µg/l	0.1		-	0.01	10.005	20
som dichloorpropanen	µg/l	0.4		-	0.8	40.4	80

Vluchtige gehalogeneerde alifaten - divers

tribroommethaan (bromoform	µg/l	< 0.2		@			630
----------------------------	------	-------	--	---	--	--	-----

Toetsoordeel monster 8757054:	Overschrijding Streefwaarde
-------------------------------	-----------------------------

Legenda	
@	Geen toetsoordeel mogelijk
-	<= Streefwaarde
x S	x maal Streefwaarde
N.B.	De vermelde tussenwaarde is door Eurofins berekend

Project	OPID 1021183528#25-M11662-Wielstraat 11 Rijswijk							
Certificaten	1916062							
Toetsing	T.101 Beoordeling kwaliteitsklassen van grond en baggerspecie bij toepassen op of in de landbodem							
Toetsversie	TerraIndex 1.0.0							Toetsdatum: 1 May 2025 16:20

Monsterreferentie	8765671							
Monsteromschrijving	AV1, 01: 60-100							
Analyse	Eenheid	Analyseseres.	Gestand.Res.	Toetsoordeel	LN	WO	IND	

Lutum/Humus

Organische stof	% (m/m ds)	35.6	10				
Lutum (H)	% (m/m ds)	25.0	25				

Droogrest

droge stof	%	30.9	30.9	@			
------------	---	------	-------------	---	--	--	--

Minerale olie

minerale olie (florisil clean-up)	mg/kg ds	300	100	-	190	190	500
-----------------------------------	----------	-----	------------	---	-----	-----	-----

Vluchtige aromaten m.b.v. GC-MS

benzeen	mg/kg ds	< 0.05	< 0.012	-	0.2	0.2	1
ethylbenzeen	mg/kg ds	< 0.05	< 0.012	-	0.2	0.2	1.25
naftaleen	mg/kg ds	0.15	0.05				
o-xyleen	mg/kg ds	< 0.05	< 0.012				
tolueen	mg/kg ds	< 0.05	< 0.012	-	0.2	0.2	1.25
xyleen (som m+p)	mg/kg ds	< 0.1	< 0.023				

Sommaties aromaten

som xylenen (o/m/p)	mg/kg ds	0.1	< 0.035	-	0.45	0.45	1.25
---------------------	----------	-----	-------------------	---	------	------	------

Toetsoordeel monster 8765671:	Klasse landbouw/natuur							
-------------------------------	------------------------	--	--	--	--	--	--	--

Monsterreferentie		8765672						
Monsteromschrijving		AV2, 01: 100-150						
Analyse	Eenheid	Analyseseres.	Gestand.Res.	Toetsoordeel	LN	WO	IND	
<i>Lutum/Humus</i>								
Organische stof	% (m/m ds)	46.0	10					
Lutum (H)	% (m/m ds)	25.0	25					
<i>Droogrest</i>								
droge stof	%	23.4	23.4	@				
<i>Minerale olie</i>								
minerale olie (florisil clean-up)	mg/kg ds	490	160	-	190	190	500	
<i>Vluchtige aromaten m.b.v. GC-MS</i>								
benzeen	mg/kg ds	< 0.05	< 0.012	-	0.2	0.2	1	
ethylbenzeen	mg/kg ds	< 0.05	< 0.012	-	0.2	0.2	1.25	
naftaleen	mg/kg ds	0.21	0.07					
o-xyleen	mg/kg ds	< 0.05	< 0.012					
tolueen	mg/kg ds	< 0.05	< 0.012	-	0.2	0.2	1.25	
xyleen (som m+p)	mg/kg ds	< 0.1	< 0.023					
<i>Sommaties aromaten</i>								
som xylenen (o/m/p)	mg/kg ds	0.1	< 0.035	-	0.45	0.45	1.25	
Toetsoordeel monster 8765672:				Klasse landbouw/natuur				

Monsterreferentie		8765673						
Monsteromschrijving		AV3, 01: 150-200						
Analyse	Eenheid	Analyseres.	Gestand.Res.	Toetsoordeel	LN	WO	IND	
<i>Lutum/Humus</i>								
Organische stof	% (m/m ds)	22.4	10					
Lutum (H)	% (m/m ds)	25.0	25					
<i>Droogrest</i>								
droge stof	%	31.7	31.7	@				
<i>Minerale olie</i>								
minerale olie (florisil clean-up)	mg/kg ds	370	170	-	190	190	500	
<i>Vluchtige aromaten m.b.v. GC-MS</i>								
benzeen	mg/kg ds	< 0.05	< 0.016	-	0.2	0.2	1	
ethylbenzeen	mg/kg ds	< 0.05	< 0.016	-	0.2	0.2	1.25	
naftaleen	mg/kg ds	0.08	0.036					
o-xyleen	mg/kg ds	< 0.05	< 0.016					
tolueen	mg/kg ds	< 0.05	< 0.016	-	0.2	0.2	1.25	
xyleen (som m+p)	mg/kg ds	< 0.1	< 0.031					
<i>Sommaties aromaten</i>								
som xylenen (o/m/p)	mg/kg ds	0.1	< 0.047	-	0.45	0.45	1.25	
Toetsoordeel monster 8765673:				Klasse landbouw/natuur				

Monsterreferentie		8765674						
Monsteromschrijving		AV4, 02: 50-100						
Analyse	Eenheid	Analyseseres.	Gestand.Res.	Toetsoordeel	LN	WO	IND	
<i>Lutum/Humus</i>								
Organische stof	% (m/m ds)	21.4	10					
Lutum (H)	% (m/m ds)	25.0	25					
<i>Droogrest</i>								
droge stof	%	53.3	53.3	@				
<i>Minerale olie</i>								
minerale olie (florisil clean-up)	mg/kg ds	190	89	-	190	190	500	
<i>Vluchtige aromaten m.b.v. GC-MS</i>								
benzeen	mg/kg ds	< 0.05	< 0.016	-	0.2	0.2	1	
ethylbenzeen	mg/kg ds	< 0.05	< 0.016	-	0.2	0.2	1.25	
naftaleen	mg/kg ds	< 0.05	< 0.016					
o-xyleen	mg/kg ds	< 0.05	< 0.016					
tolueen	mg/kg ds	< 0.05	< 0.016	-	0.2	0.2	1.25	
xyleen (som m+p)	mg/kg ds	< 0.1	< 0.033					
<i>Sommaties aromaten</i>								
som xylenen (o/m/p)	mg/kg ds	0.1	< 0.049	-	0.45	0.45	1.25	

Toetsoordeel monster 8765674:	Klasse landbouw/natuur
-------------------------------	------------------------

Legenda	
@	Geen toetsoordeel mogelijk
-	<= Landbouw/natuur
H	Handmatig ingevoerde of aangepaste waarde (geen analyseresultaat)

Verklaring van onafhankelijkheid voor de kritische functie:

“veldwerk t.b.v. milieuhygiënisch bodemonderzoek”

“milieukundige begeleiding van bodemsanering (processturing / verificatie)”

Hierbij verklaren de navolgend genoemde veldwerkers / milieukundig begeleiders het veldwerk t.a.v. onderhavig onderzoek conform de eisen van de BRL SIKB 2000 te hebben uitgevoerd, onafhankelijk van de opdrachtgever en/of eigenaar (zijnde degene die een persoonlijk of zakelijk recht heeft op de bodem / locatie).

Naam geregistreerde veldwerker(s)/MKB'ers Handtekening geregistreerde veldwerker(s)/MKB'ers

██████████

██████████

.....

.....

Datum: 27-03-2025